LEGENDA

zakres mapy

istniejący pas drogowy drogi krajowej
istniejący pas drogowy dróg innych kategorii

proponowana linia rozgraniczająca drogi krajowej

proponowana linia rozgraniczająca dróg innej kategorii

granica terenu niezbędnego - teren wód płynących

granica odrębnego opracowania - "Budowa obwodnicy Koszyc"

granice ewidencyjne działek
z zasobu geodezyjnego i kartograficznego

222/2 numer działki

Morsko linia obrębu

0+123 proj. oś drogi

proj. krawędź nawierzchni

proj. krawężnik

proj. krawężnik obniżony

proj. obrzeże

proj. krawędź pobocza

proj. bariera ochronna

proj. wygrodzenia dla pieszych

proj. ogrodzenie zbiornika

proj. brama/furtka

proj. ekrany akustyczne

proj. wpust deszczowy

proj. ściek trójkątny

proj. ściek opływowy

proj. ściek podchodnikowy

proj. ściek skarpowy

proj. rów trapezowy

proj. rów kryty

proj. przepust

proj. zbiornik retencyjny

proj. zjazd do zbiornika

proj. schody

konserwacja cieku/rowu

proj. przebudowa
cieku lub rowu

istn. budynki do wyburzenia

proj. nawierzchnia jezdni/zjazdów bitumiczna

proj. nawierzchnia chodnika z kostki betonowej

proj. przebudowa nawierzchni chodnika
z kostki betonowej

proj. nawierzchnia wysp z kostki betonowej

proj. nawierzchnia wysp z kostki kamiennej

proj. nawierzchnia betonowa

proj. nawierzchnia jezdni / zjazdów z kruszywa

proj. nawierzchnia zjazdów z kostki betonowej

proj. zieleniec

proj. makroniwelacja terenu

Projektowane obiekty inżynierskie

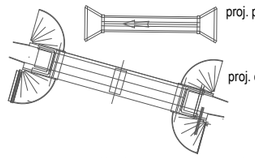

proj. przepust ramowy

proj. obiekt mostowy

System Zarządzania Ruchem

SzS szafy sterownicze

CCTV kamera monitoringu wizyjnego CCTV

stacja meteorologiczna

TC stacja pomiaru ruchu

pi detektory ruchu - pętle indukcyjne

4 proj. nasadzenia zielenią

Projektowane uzbrojenie terenu

istn. uzbrojenie do likwidacji

proj. kanalizacja deszczowa grawitacyjna

proj. kanalizacja deszczowa tłoczna

proj. przykanaliki wpustu

proj. pompownia wód deszczowych

proj. studnia wpadowa jednostronna/ dwustronna

OS proj. osadnik

ks proj. kanalizacja sanitarna grawitacyjna

proj. zbiornik bezodpływowy szczelny (szambo)

proj. sieć wodociągowa ze studnią kontrolną/ wodomierzową

proj. hydrant p.poż. (HP)/ ogrodowy (Ho)

proj. sieć gazowa średniego ciśnienia

ZZU proj. zespół zaporowo-upustowy

Z proj. zasuwa

proj. rura osłonowa

proj. słup linii napowietrznej

proj. słup/maszt oświetlenia drogowego

proj. latarnia ośw. przejść dla pieszych

proj. oprawa oświetleniowa (na ist. słupie)

przyłącze PGE Dystrybucja

proj. złącze kablowe/ szafa sterownicza

proj. napowietrzna stacja transformatorowa

proj. mufa kablowa

iglica odgromowa

proj. kabel oświetleniowy

proj. kabel SN

proj. kabel nN

proj. linia napowietrzna nN

proj. linia napowietrzna SN

proj. rura osłonowa

proj. linia kablowa teletechniczna

proj. rura osłonowa

proj. słup telekomunikacyjny

proj. linia napowietrzna telekomunikacyjna

proj. studnia telekomunikacyjna

proj. kanał technologiczny

linia do demontażu

urządzenia do demontażu

Jednostka projektowa: IVIA	IVIA S.A. www.ivia.pl biuro@ivia.pl	Siedziba Spółki: ul. Rożdzieńskiego 91 40-203 Katowice tel. +48 608 548 630	Oddział Czechowice: ul. Kasprowicza 46 43-502 Czechowice-Dziedzice tel./fax +48 33 822 46 67	Nr umowy: I/168/ZI/I-1/2019

Inwestor:
Skarb Państwa - Generalny Dyrektor Dróg Krajowych i Autostrad
Oddział w Krakowie
Ul. Mogilska 25
31-542 Kraków
GDDKiA

Zamierzenie budowlane: ,,Rozbudowa drogi krajowej nr 79 na odcinku gr. woj. świętokrzyskiego - Kraków"
Część I: ,,Rozbudowa drogi krajowej nr 79 na odcinku gr. woj. świętokrzyskiego - Kraków (odc. od km ok. 292+493 do km ok. 308+124)"

Przedmiot opracowania: **TOM B.2 CZĘŚĆ TECHNICZNA - DROGOWA**

Rodz. oprac.: KP	Nazwa rysunku: LEGENDA		Nr rys.: D1.0
Branża: drogowa			
Data: 14.04.2020	Skala: -	Nr rewizji: 00	

Funkcja:	Tytuł, imię i nazwisko	Nr uprawnień, specjalność	Data	Podpis
BRANŻA DROGOWA				
Projektant:	inż. Krzysztof PACH	SLK/0171/POOD/06, drogowa	06.03.2020	
Sprawdzający:	mgr inż. Michał DURAJ	SLK/5369/POOD/14, drogowa	06.03.2020	

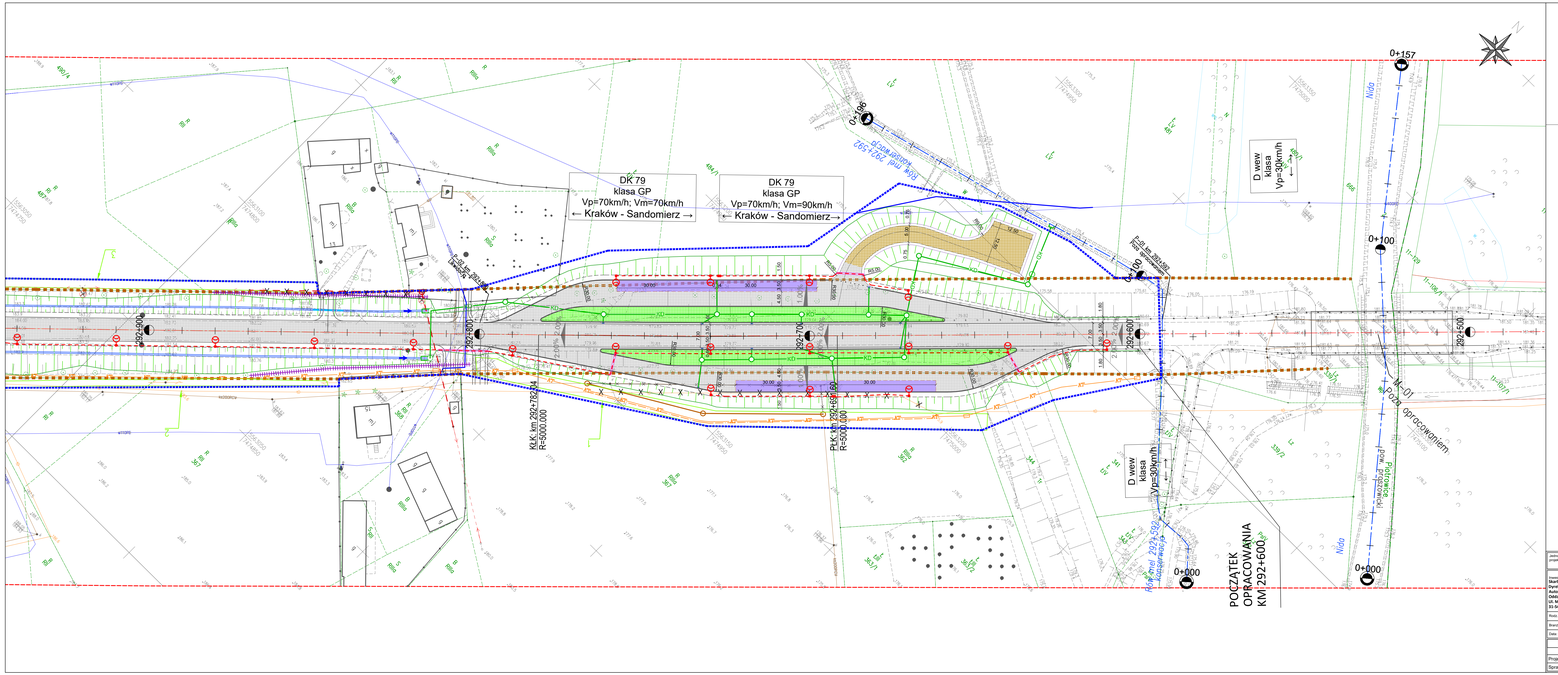

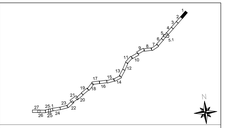

Jednostka projektowa: WIA	Adres: ul. Wadowicka 8, 30-415 Kraków, tel. +48 608 548 430	Imię i nazwisko projektanta: mgr inż. Michał Durlej, tel. +48 512 822 467	Imię i nazwisko sprawdzającego: mgr inż. Michał Durlej, tel. +48 512 822 467	Nr umowy: 318/ZDW/2019	
Inwestor: Skarb Państwa - Generalny Dyrektor Dróg Krajowych i Autostrad Oddział w Krakowie ul. Mogilska 25 31-542 Kraków	Zamawiana kubatura: GDDKiA	Przedmiot opracowania: Przebudowa drogi krajowej nr 79 na odcinku granica województwa - Kozłów Część I „Budowa obwodnicy Kozłowa” Część II „Przebudowa drogi krajowej nr 79 na odcinku gr. woj. świętokrzyskiego - Proboszczowice (odc. od km ok. 292+883 do km ok. 300+134)”			
Rzeg. syst.: XZ	Rzędna:	Nazwa rysunku: Zbiorczy plan sytuacyjny - wariant 1		Nr rys: D1.1	
Branża: drogowa		ARKUSZ NR 1 OD KM 292+600 DO KM 292+943			
Data: 14.04.2020	Skala: 1:500	Nr rewiz.: 00			
Funkcja:	Tytuł, imię i nazwisko	Nr uprawnień, specjalność:	Data	Podpis	
BRANŻA DROGOWA					
Projektant:	inż. Krzysztof PACH	SLK/3171/POOD/06, drogowa	14.04.2020		
Sprawdzający:	mgr inż. Michał DURLEJ	SLK/5369/POOD/14, drogowa	14.04.2020		

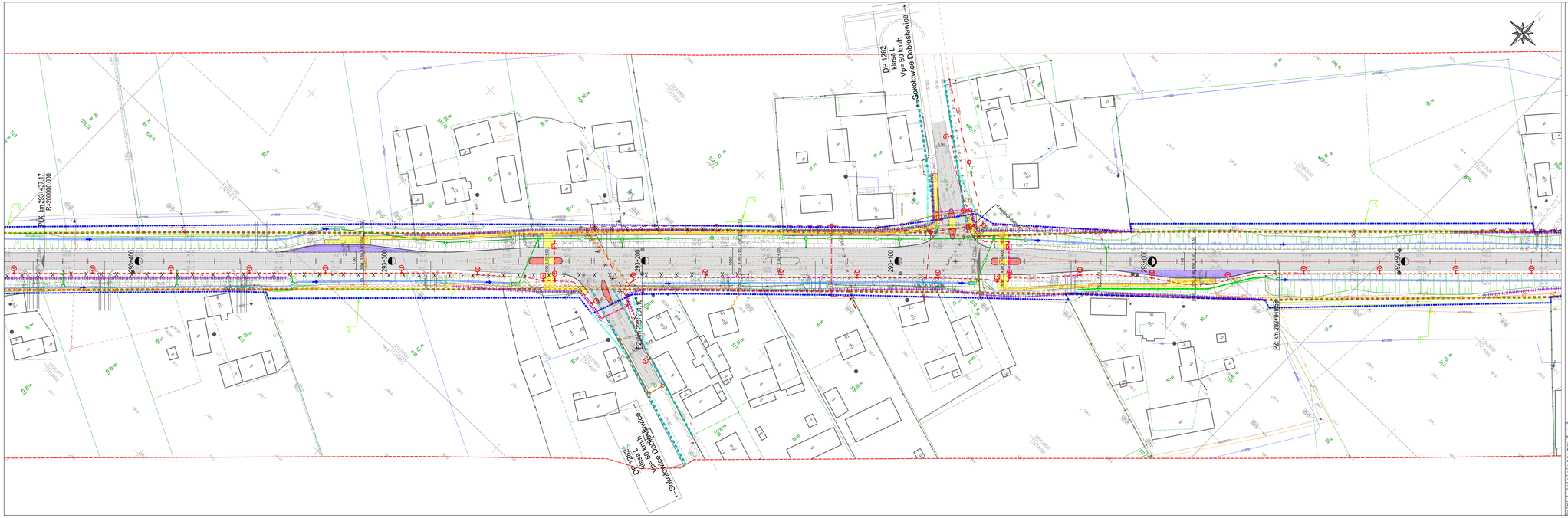

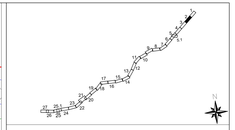

Jednostka projektowa: WA	IMA S.A. www.ima.pl Kraków	Biuro Studiów Kolejowych i Drogowych Sp. z o.o. ul. Kopernika 31 31-501 Kraków tel. 12 430 60 00	Oddział Gdańsk ul. Kartuskiego 11 80-125 Gdańsk tel. 58 320 94 94	Oddział Katowice ul. Andersa 7 40-282 Katowice tel. 32 730 42 20	Nr umowy: 0198/2019-10/2019
Zamawiający: Skarb Państwa - Generalny Dyrektor Dróg Krajowych i Autostrad Oddział w Krakowie ul. Mogilska 25 31-542 Kraków GDDKiA		Zamierzenie budowlane:	Rozbudowa drogi krajowej nr 79 na odcinku od km 293+437,17 do km 295+000 Część I - km 293+437,17 do km 294+949,55 - Kraków (ul. wsp. Sokołowskiego - Kraków) (odc. od km ok. 292+400 do km ok. 295+124)"		
Rodz. zam.: KP		Projekt branżowy:	TOM B.2 CZĘŚĆ TECHNICZNA - DROGOWA		
Branża: drogowa		Nazwa branży:	Szkicowy plan sytuacyjny - wariant 1 AWKUSZ NR 2 OD KM 292+642 DO KM 293+447		D1.2
Data: 14.04.2020		Skala: 1:500	Nr rewizji: 00		
Funkcja	Tytuł, imię i nazwisko	Nr uprawnień, specjalność	Data	Podpis	
BRANŻA DROGOWA					
Projektant:	inż. Krzysztof PACH	SLA/0351/POOD/06, drogowa	14.04.2020		
Sprawdzający:	mgr inż. Michał DURAJ	SLA/3689/POOD/14, drogowa	14.04.2020		

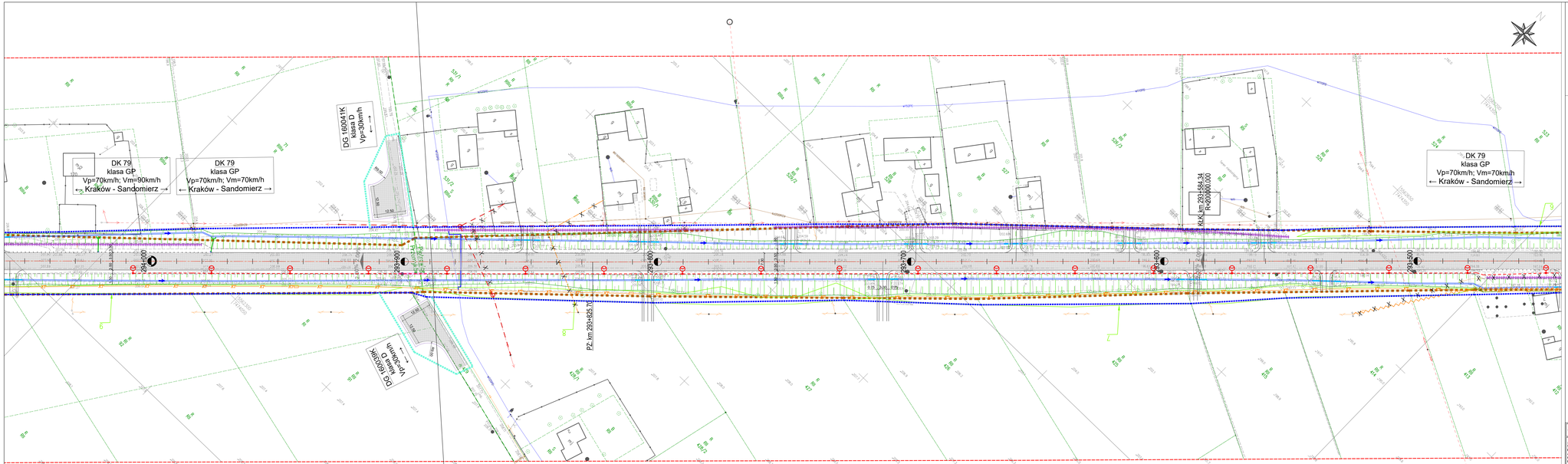

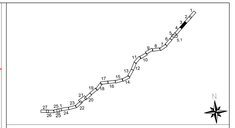

Jednostka projektowa:	WIA S.A. www.wia.pl Poznań/Gniezno	ul. Bukowa 52/54 61-812 Poznań tel. +48 61 833 46 87	ul. Pod Lipami 4 62-200 Gniezno/Orchowo tel./fax +48 61 833 46 87	Nr umowy: 1196/DI/13019
Inwestor: **Skarb Państwa - Generalny Dyrektor Dróg Krajowych i Autostrad Oddział w Krakowie ul. Wadowicka 20 30-347 Kraków**		Zamówienie numerowe:	Przedmiot opracowania:	**Rozbudowa drogi krajowej nr 79 na odcinku gr. woj. świętokrzyskiego - Kraków Część I - Rozbudowa drogi krajowej nr 79 na odcinku gr. woj. świętokrzyskiego - Kraków (odc. od km ok. 282+483 do km ok. 300+124)***	
Rodz. opra.:	Kpt	Nazwa:	Skorczy plan sytuacyjny - wariant 1	Nr op.:
Branża:	drogowa	AWKUSZ NR 3 OD KM 293+477 DO KM 294+052		D1.3
Data:	14.04.2020	Skala:	1:500	Nr mech.: 00

Funkcja	Tytuł, imię i nazwisko	Nr uprawnień, specjalność	Data	Podpis
BRANŻA DROGOWA				
Projektant:	inż. Krzysztof PACH	SLK/0151/POOD/06, drogowa	14.04.2020	
Sprawdzający:	mgr inż. Michał DURAJ	SLK/3059/POOD/14, drogowa	14.04.2020	

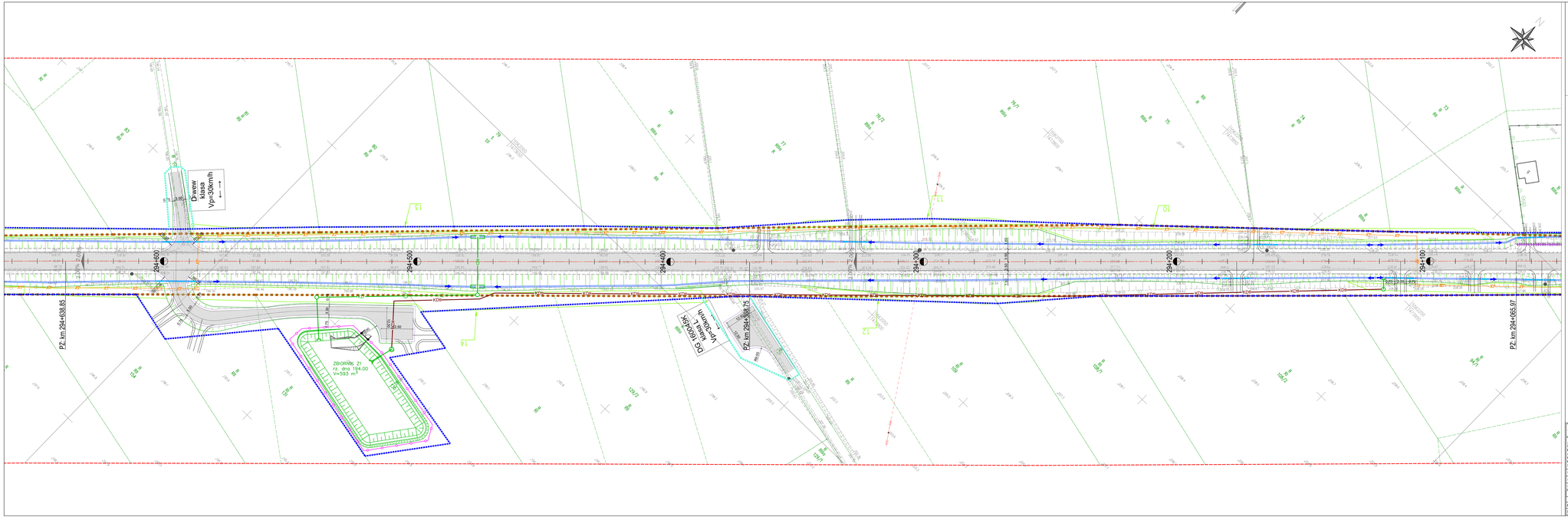

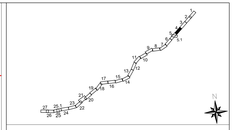

Jednostka projektowa:	WIA	WIA S.A. www.wia.pl Pomiarowa	Oddział Południe ul. Józefa Dietla 91 43-300 Bielsko-B. tel. +48 608 540 430	Oddział Centralny ul. Ks. Józefa Poniatowskiego 33 42-202 Częstochowa tel./fax +48 34 322 46 87	Nr umowy: 1196/DI-1/2019
Inwestor: **Skarb Państwa - Generalny Dyrektor Dróg Krajowych i Autostrad Oddział w Krakowie ul. Wapienna 35 31-342 Kraków**	GDDKiA	Zamawiane opracowanie:	Nazwa zadania: **Rozbudowa drogi krajowej nr 79 na odcinku gr. woj. świętokrzyskiego - Kraków Część I - Rozbudowa drogi krajowej nr 79 na odcinku gr. woj. świętokrzyskiego - Kraków (odc. od km ok. 282+483 do km ok. 300+124)"**		
		Przedmiot opracowania:	**TOM III.3 CZĘŚĆ TECHNICZNA - DROGOWA**		
Rodz. opra.:	KP	Nazwa rysunku:	Szczegółowy plan sytuacyjny - wariant 1	Nr rys.:	
Branża:	drogowa		AWKUŁZ NR 4 OD KM 294+052 DO KM 294+657	D1.4	
Data:	14.04.2020	Skala:	1:500	Nr mapy:	00

Funkcja	Tytuł, imię i nazwisko	Nr uprawnień, specjalność	Data	Podpis
BRANŻA DROGOWA				
Projektant:	inż. Krzysztof PACH	SLK/0317/POOD/06, drogowa	14.04.2020	
Sprawdzający:	mgr inż. Michał DURAJ	SLK/0369/POOD/14, drogowa	14.04.2020	

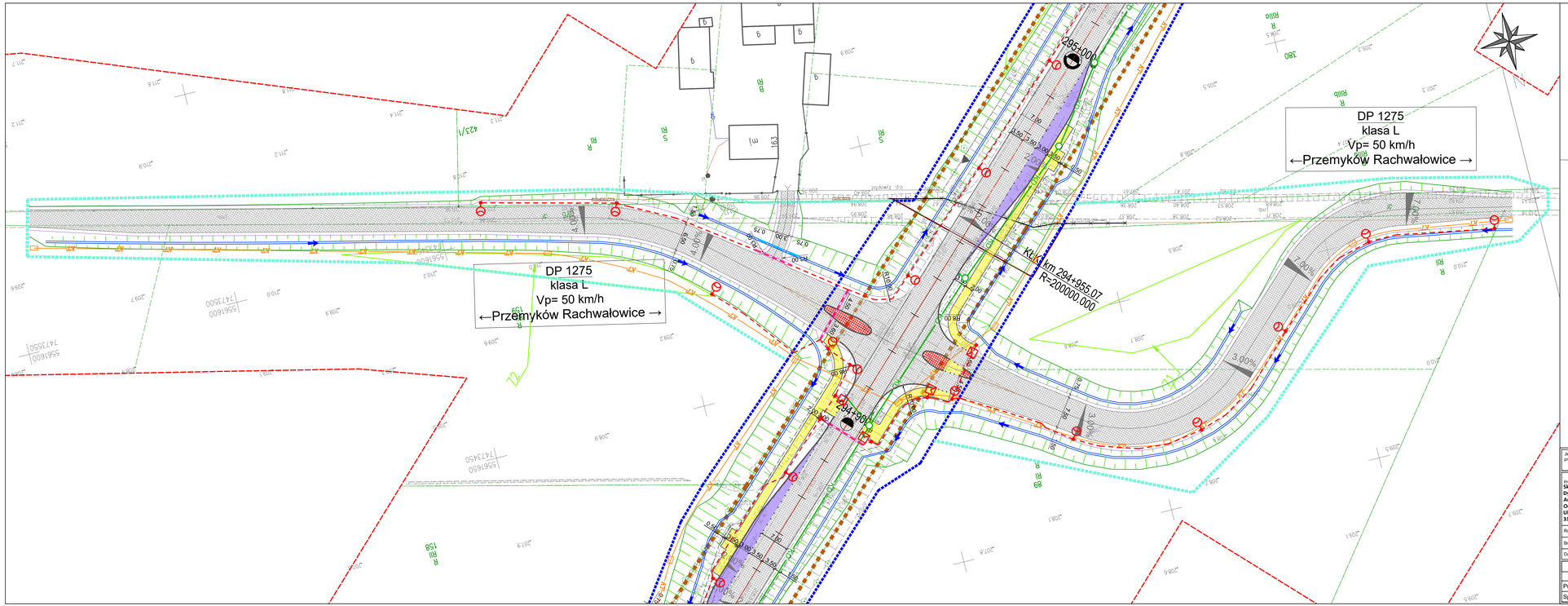

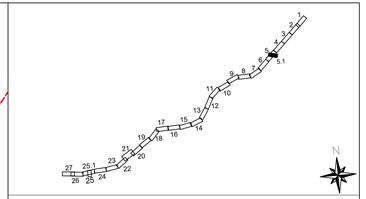

Jednostka projektowa: IVIA	IVIA S.A. www.ivia.pl biuro@ivia.pl	Siedziba Spółki: ul. Rożdżeńskiego 91 40-203 Katowice tel. +48 608 548 630	Oddział Czechowice: ul. Kasprowicza 46 43-502 Czechowice-Dziedzice tel./fax +48 33 822 46 67	Nr umowy: I/166/ZII-1/2019

Inwestor: **Skarb Państwa - Generalny Dyrektor Dróg Krajowych i Autostrad Oddział w Krakowie Ul. Mogilska 25 31-542 Kraków** GDDKiA	Zamierzenie budowlane:	„Rozbudowa drogi krajowej nr 79 na odcinku gr. woj. świętokrzyskiego - Kraków" **Część I: „Rozbudowa drogi krajowej nr 79 na odcinku gr. woj. świętokrzyskiego - Kraków (odc. od km ok. 292+493 do km ok. 308+124)"**
	Przedmiot opracowania:	**TOM B.2 CZĘŚĆ TECHNICZNA - DROGOWA**

Rodz. oprac.: KP	Nazwa rysunku: Zbiorczy plan sytuacyjny - wariant 1 ARKUSZ NR 5.1 OD KM 294+860 DO KM 295+010			Nr rys.: D1.5.1
Branża: drogowa				
Data: 14.04.2020	Skala: 1:500	Nr rewizji: 00		

Funkcja:	Tytuł, imię i nazwisko	Nr uprawnień, specjalność	Data	Podpis
BRANŻA DROGOWA				
Projektant:	inż. Krzysztof PACH	SLK/0171/POOD/06, drogowa	14.04.2020	
Sprawdzający:	mgr inż. Michał DURAJ	SLK/5369/POOD/14, drogowa	14.04.2020	

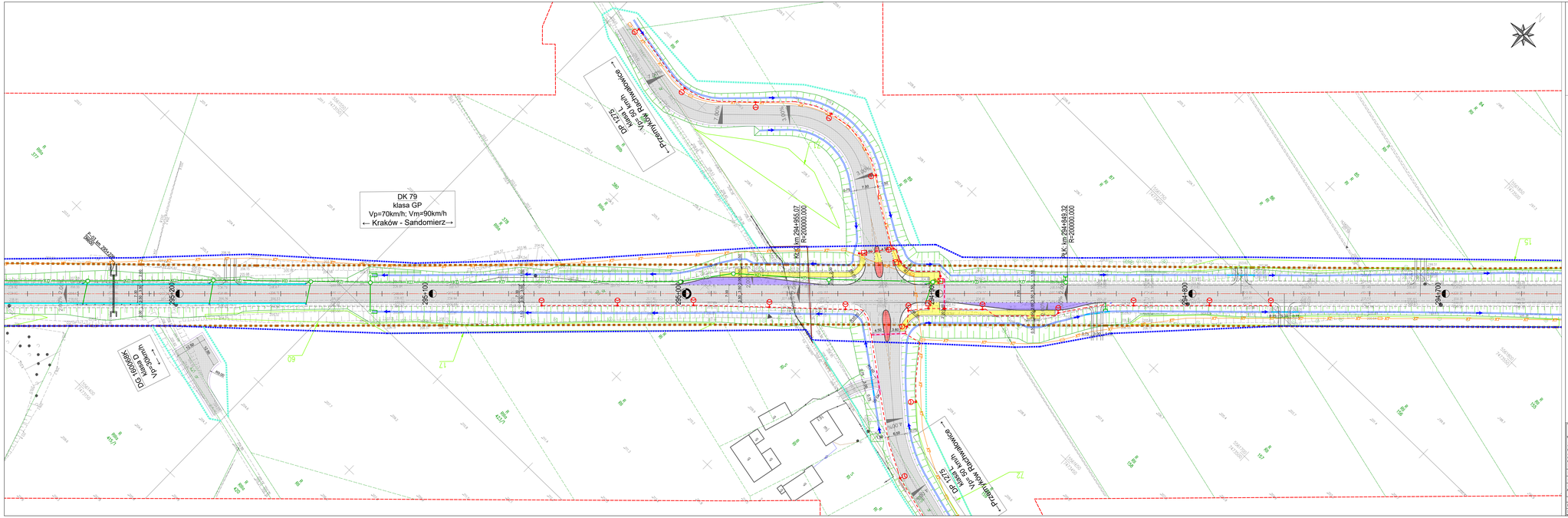

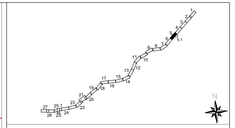

Jednostka projektowa:	WIA	WIA S.A. www.wia.pl Oddział Kraków	ul. Józefa Sarego 17 30-033 Kraków tel. +48 609 548 439	ul.Karola Czechowicza 10 43-502 Czechowice-Dziedzice tel./fax +48 33 823 48 01	Nr umowy: 118/ZDI-1/2019
Inwestor: Zarząd Dróg Krajowych i Autostrad Oddział w Krakowie ul. Józefa Sarego 17 30-042 Kraków		Zamówienie kolorowe:			
		Przedmiot opracowania:	Rozbudowa drogi krajowej nr 79 na odcinku gr. woj. świętokrzyskiego - Kraków Część I - rozbudowa drogi krajowej nr 79 na odcinku gr. woj. świętokrzyskiego - Kraków (odc. od km ok. 282+483 do km ok. 308+134)*		
		Nazwa opracowania:	TOM III.2 CZĘŚĆ TECHNICZNA - DROGOWA		
Skala: oryg. A3*		Nazwa rysunku:	Zbiorczy plan sytuacyjny - wariant 1	Nr rys.:	
Branża: drogowa			AWAUSZ NR 5 OO KM 294+857 OO KM 295+262	D1.5	
Data: 14.04.2020		Skala: 1:500	Nr mezzo: 00		
Funkcja	Tytuł, imię i nazwisko	Nr uprawnień, specjalność	Data	Podpis	
BRANŻA DROGOWA					
Projektant:	inż. Krzysztof PACH	SLK/0151/POOD/06, drogowa	14.04.2020		
Sprawdzający:	mgr inż. Michał DURAJ	SLK/3369/POOD/14, drogowa	14.04.2020		

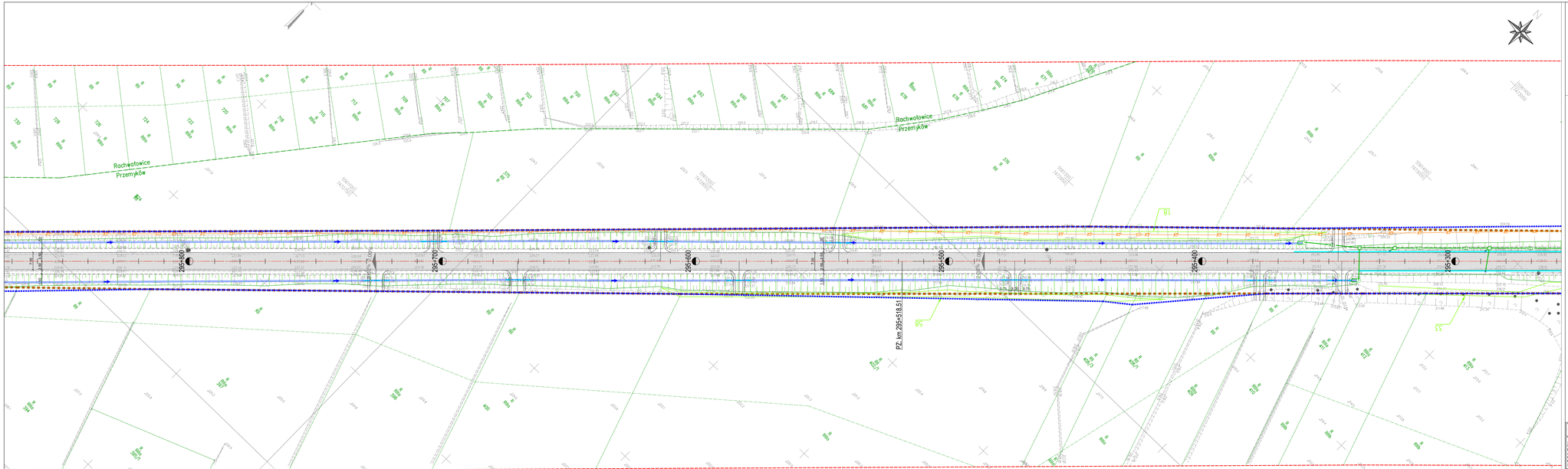

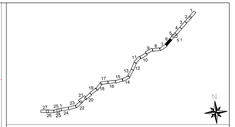

Jednostka projektowa: WA	WA S.A. www.wa.pl biuro@wa.pl	Oddział Południe 31-864 Kraków, ul. Wielicka 37 tel. +48 (12) 640 430	Oddział Centrum 02-495 Warszawa, ul. Aleja Armii Ludowej 26 tel. +48 (22) 822 46 87	Nr umowy: 219/DZP-120/19	
Zamawiający: Skarb Państwa - Generalny Dyrektor Dróg Krajowych i Autostrad Oddział w Krakowie ul. Mogilska 35 31-542 Kraków GDDKiA	Zamierzenie budowlane:	„Rozbudowa drogi krajowej nr 79 na odcinku gr. woj. świętokrzyskiego - Kraków" Część I - „Rozbudowa drogi krajowej nr 79 na odcinku gr. woj. świętokrzyskiego - Kraków (odc. od km ok. 292+493 do km ok. 309+124)"			
	Przedmiot dokumentacji:	TOM B.3 CZĘŚĆ TECHNICZNA - DROGOWA			
Rodz. opin.: KP	Nazwa branży:	SZKICZY PLAN SYTUACYJNY - wariant 1 AR6/JUZ NR 6 OD KM 295+282 DO KM 295+867		Nr rys.: D1.6	
Branża: drogowa	Faza:	1:500	Nr decyz.: -		
Data: 14.04.2020					
Funkcja	Tytuł, imię i nazwisko	Nr uprawnień, specjalność	Data	Podpis	
BRANŻA DROGOWA					
Projektant:	inż. Krzysztof PACH	SLK0317/POOD/06, drogowa	14.04.2020		
Sprawdzający:	mgr inż. Michał DURAJ	SLK3369/POOD/14, drogowa	14.04.2020		

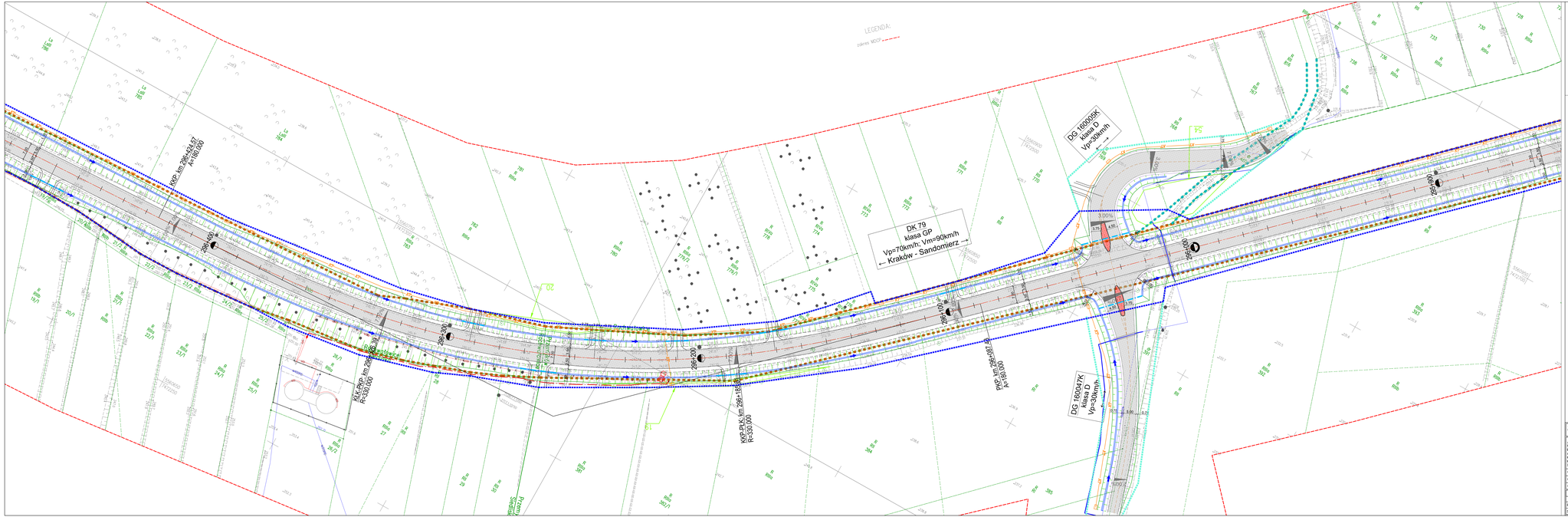
LEGENDA:
oś drogi
KKP2-PLK km 286+183,00 R=330,000
KKP2-PLK km 286+183,00 A=180,00
KKP2-PLK km 286+183,00 R=330,000
DK 79
klasa GP
Vp=70km/h; Vm=90km/h
← Kraków - Sandomierz
DG 180095K
klasa D
Vp=30km/h
DG 180094K
klasa D
Vp=30km/h
286+000
286+100
286+200
286+300
286+400
286+500
286+600
286+700
286+800
286+900
287+000
287+100
287+200
287+300
287+400
287+500
287+600
287+700
287+800
287+900
288+000
288+100
288+200
288+300
288+400
288+500
288+600
288+700
288+800
288+900
289+000
289+100
289+200
289+300
289+400
289+500
289+600
289+700
289+800
289+900

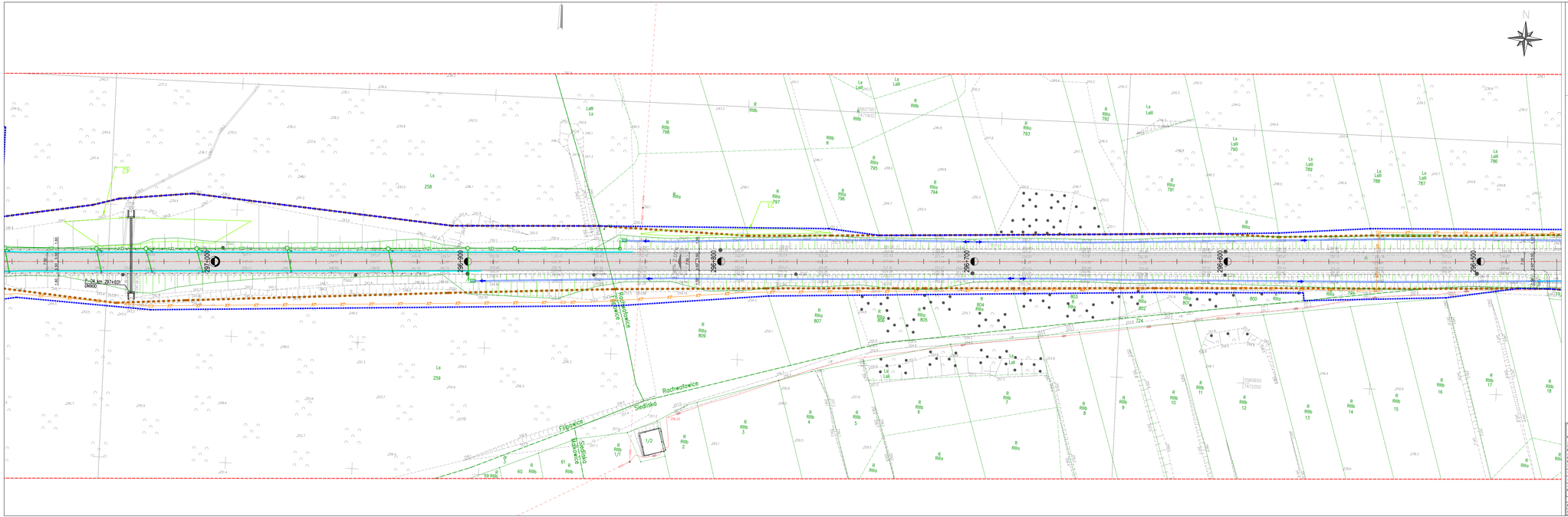

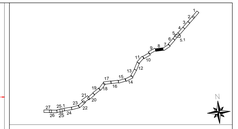

Jednostka projektowa: WIA	WIA S.A. www.wia.pl kontaktowy.pl	Kraków Sucha Wiedeńska 27 m 1024 Kraków tel. +48 (0)12 632 42 22	Oddział Gdańskiego Ul. Jana Gnieznieńskiego 11 m 1024 Gdańsk tel. +48 (0)12 632 42 22	W umowy: 2108/2019-1/2019
Inwestor: Skarb Państwa - Generalny Dyrektor Dróg Krajowych i Autostrad Oddział w Krakowie ul. Mogilska 25 31-542 Kraków GDDKiA	Zamierzenie budowlane: „Rozbudowa drogi krajowej nr 79 na odcinku gr. woj. świętokrzyskiego - Kraków" Część I - „Rozbudowa drogi krajowej nr 79 na odcinku gr. woj. świętokrzyskiego - Kraków" (odc. od km ok. 282+493 do km ok. 308+124)"			
	Przedmiot zamówienia: TOM B.2 CZĘŚĆ TECHNICZNA - DROGOWA			
Konto opłaty: KP	Nazwa branży: Zbiorczy plan sytuacyjny - wariant 1 AWKUSZ NR 8 OD KM 296+472 DO KM 297+077			Nr rys. D1.8
Branża: drogowa				
Data: 14.04.2020	Skala: 1:500	Nr rozw.: 00		
Funkcja:	Tytuł, imię i nazwisko	Nr uprawnień, specjalność	Data	Podpis
Projektant:	inż. Krzysztof PACH	BLA/0511/POOD/06, drogowa	14.04.2020	
Sprawdzający:	mgr inż. Michał DURAJ	BLA/5369/POOD/14, drogowa	14.04.2020	

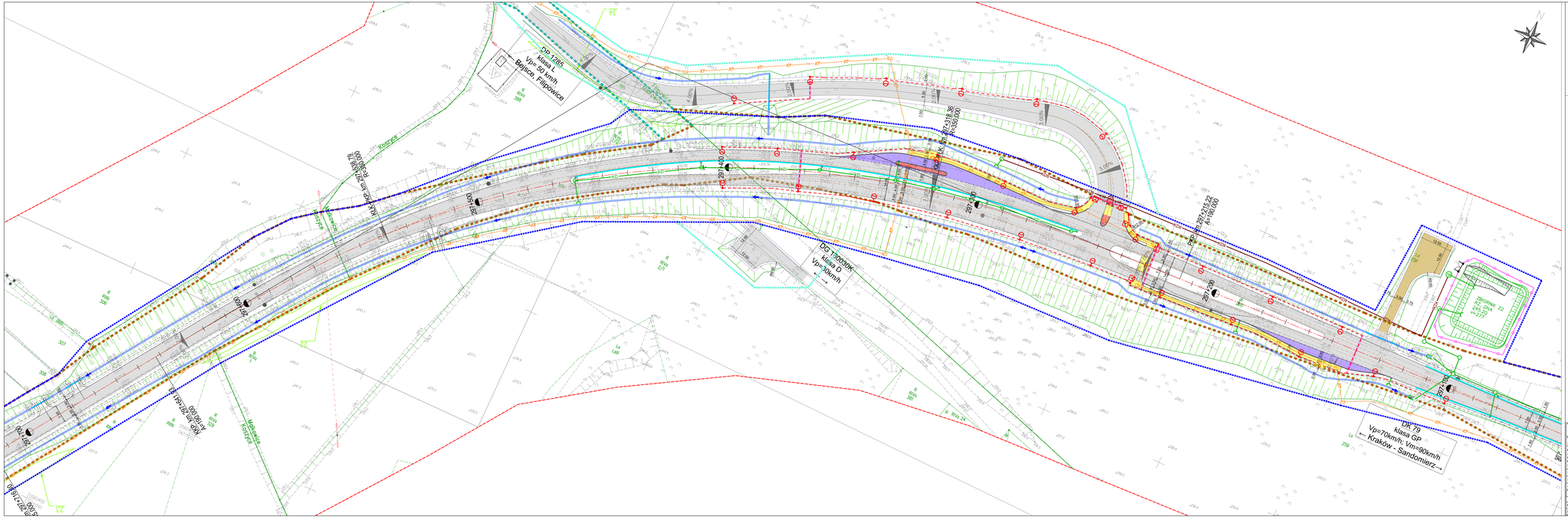
Rondo 1285
klasa L
Vp= 30 km/h
Będzisze - Filipowice
DG Tarnawek
klasa D
Vp=30km/h
DK 79
klasa GP
Vp=70km/h; Vm=90km/h
← Kraków - Sandomierz →
ZBIORNIK RETENCYJNY nr 2
V=1377 m³
Rondo 1285
Rondo 24
Rondo 297+140
Rondo 297+215
Rondo 297+260
Rondo 297+280
Rondo 297+300
Rondo 297+320
Rondo 297+340
Rondo 297+360
Rondo 297+380
Rondo 297+400
Rondo 297+420
Rondo 297+440
Rondo 297+460
Rondo 297+480
Rondo 297+500
Rondo 297+520
Rondo 297+540
Rondo 297+560
Rondo 297+580
Rondo 297+600
Rondo 297+620
Rondo 297+640
Rondo

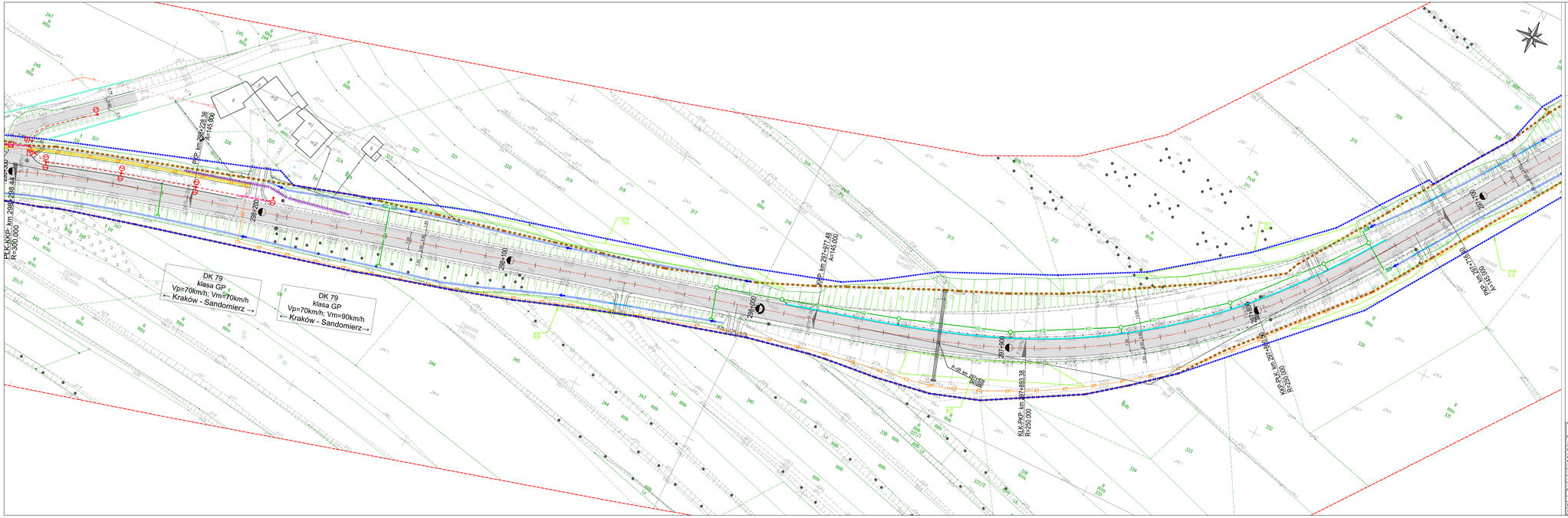

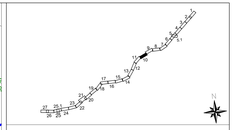

zamówca projektowy	WIA	WIA S.A. www.wia.pl Poznań/Wrocław	ul. Rolna Galicja 97 41-503 Chorzów	ul. Karola Lanckorońskiego 4 31-542 Cracovia/Kraków tel./fax +48 22 622 46 87	Nr umowy: 1788/DK/12019
Inwestor: Miasto Państwowe - Generalny Dyrektor Dróg Krajowych i Autostrad Oddział w Krakowie Ul. Wadowicka 23 30-347 Kraków	CDDKiA	Zamówienie budowlane	Projektowa technicznego	TOM III.3 CZĘŚĆ TECHNICZNA - DROGOWA	
Rodz. opra.: KP		Nazwa i lokalizacja		Rozbudowa drogi krajowej nr 79 na odcinku gr. woj. świętokrzyskiego - Kraków Część 3 - Rozbudowa drogi krajowej nr 79 na odcinku gr. woj. świętokrzyskiego - Kraków (odc. od km ok. 282+483 do km ok. 300+124)*	Nr rys. D1.10
Branża: drogowa				ARKUSZ NR 10 OD KM 285+662 DO KM 288+287	
Data: 14.04.2020		Skala: 1:500		Nr revid.: 00	
Funkcja	Tytuł, imię i nazwisko		Nr uprawnień, specjalność		Data Podpis
BRANŻA DROGOWA					
Projektant:	inż. Krzysztof PACH	SLK/0317/POOD/06, drogowa		14.04.2020	
Sprawdzający:	mgr inż. Michał DURAJ	SLK/0369/POOD/14, drogowa		14.04.2020	

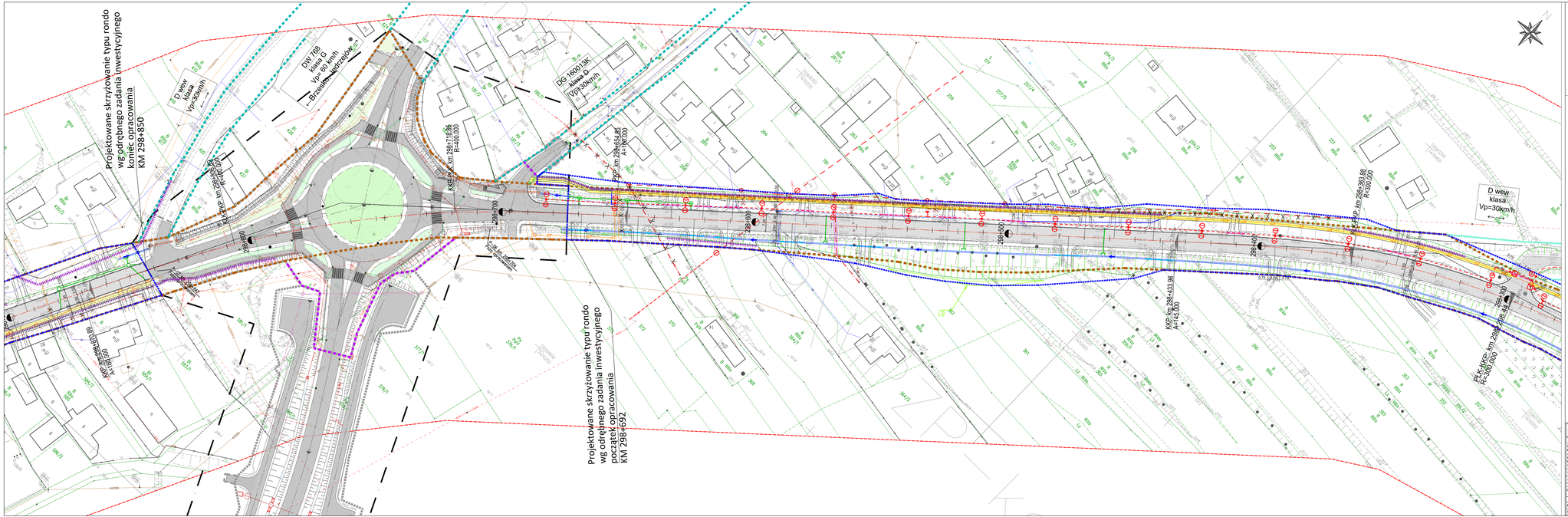

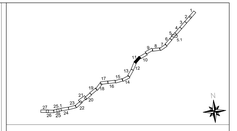

Jednostka projektowa:	WIA	WIA S.A. www.wia.pl Pomiarowa	ul. Adam Guiton 61, 30-864 Kraków tel. +48 609 540 430	ul. Karol Czechowicz 15, 43-502 Czechowice-Dziedzice tel. fax +48 33 823 48 87	Nr umowy: 1788/DI-1/2019
Inwestor: Skarb Państwa - Generalny Dyrektor Dróg Krajowych i Autostrad Oddział w Krakowie ul. Wadowicka 23 30-347 Kraków	CDDKiA	Zamawiający/ wykonawca:		Temat: Rozbudowa drogi krajowej nr 75 na odcinku gr. woj. świętokrzyskiego - Kraków Część I - rozbudowa drogi krajowej nr 75 na odcinku gr. woj. świętokrzyskiego - Kraków (odc. od km ok. 282+483 do km ok. 300+124)*	
Rodz. opracowania:	RP	Nazwa rysunku: Skorczy plan sytuacyjny - wariant 1		Nr rys.: D1.11	
Branża:	drogowa	AWUUZ NR 11 OD KM 298+087 DO KM 298+692			
Data:	14.04.2020	Skala:	1:500	Nr wersji:	00

Funkcja	Tytuł, imię i nazwisko	Nr uprawnień, specjalność	Data	Podpis
BRANŻA DROGOWA				
Projektant:	inż. Krzysztof PACH	SLK/0131/POOD/06, drogowa	14.04.2020	
Sprawdzający:	mgr inż. Michał DURAJ	SLK/3639/POOD/14, drogowa	14.04.2020	

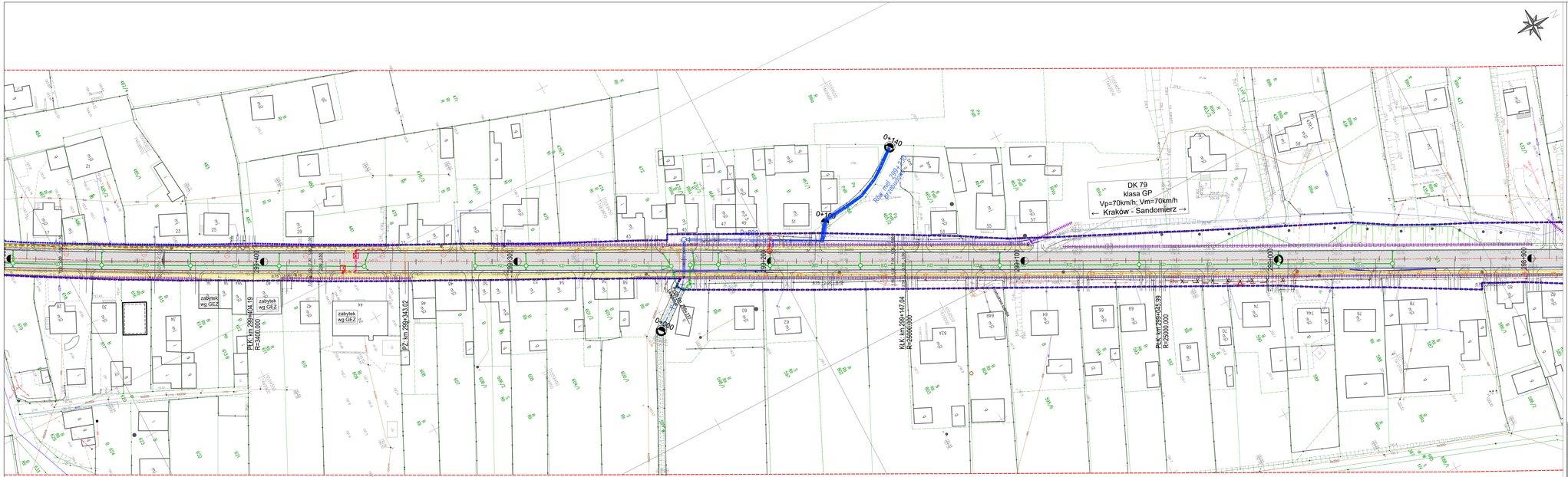
DK 79
klasa GP
Vp=70km/h; Vm=70km/h
← Kraków - Sandomierz →
0+140
0+000
0+000
0+000
ROW (km 299+000 - km 299+140)
PKM km 299+140
R=400,000
PKM km 299+147,04
R=2000,000
PKM km 299+045,99
R=2000,000
PZ km 299+343,02
KD
KDp
KDx
KDW
KDWx
KDG
KDGx
KDD
KDDx
KDZ
KDZx
KDL
KDLx
KDS
KDSx
KDR
KDRx
KDX
KDXx
KDY
KDYx
KDZ
KDZx
zabytek wg GEZ
zabytek wg GEZ
zabytek wg GEZ

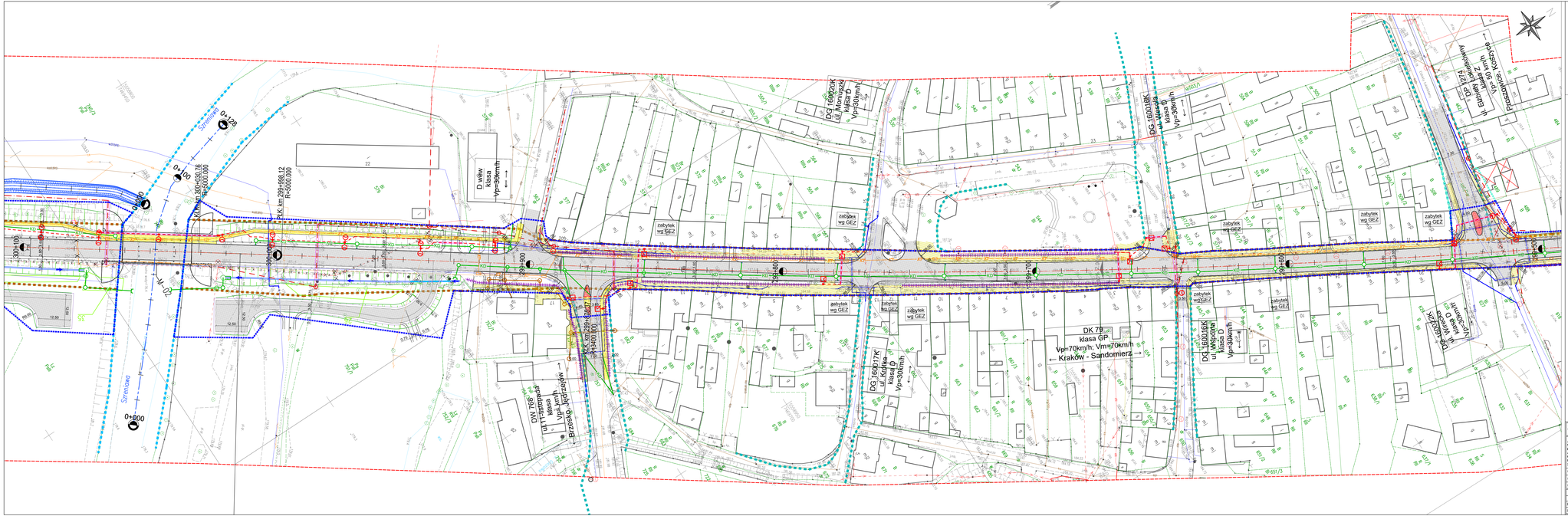
DK 79
klasa GP
Vpr=70km/h; Vm=70km/h
← Kraków - Sandomierz →
DG 160016K
ul. Wspólna
klasa D
Vpr=30km/h
DG 160017K
ul. Kościelna
klasa D
Vpr=30km/h
DG 160018K
ul. Wspólna
klasa D
Vpr=30km/h
DG 160019K
ul. Wspólna
klasa D
Vpr=30km/h
DG 160020K
ul. Wspólna
klasa D
Vpr=30km/h
DG 160021K
ul. Wspólna
klasa D
Vpr=30km/h
DG 160022K
ul. Wspólna
klasa D
Vpr=30km/h
DG

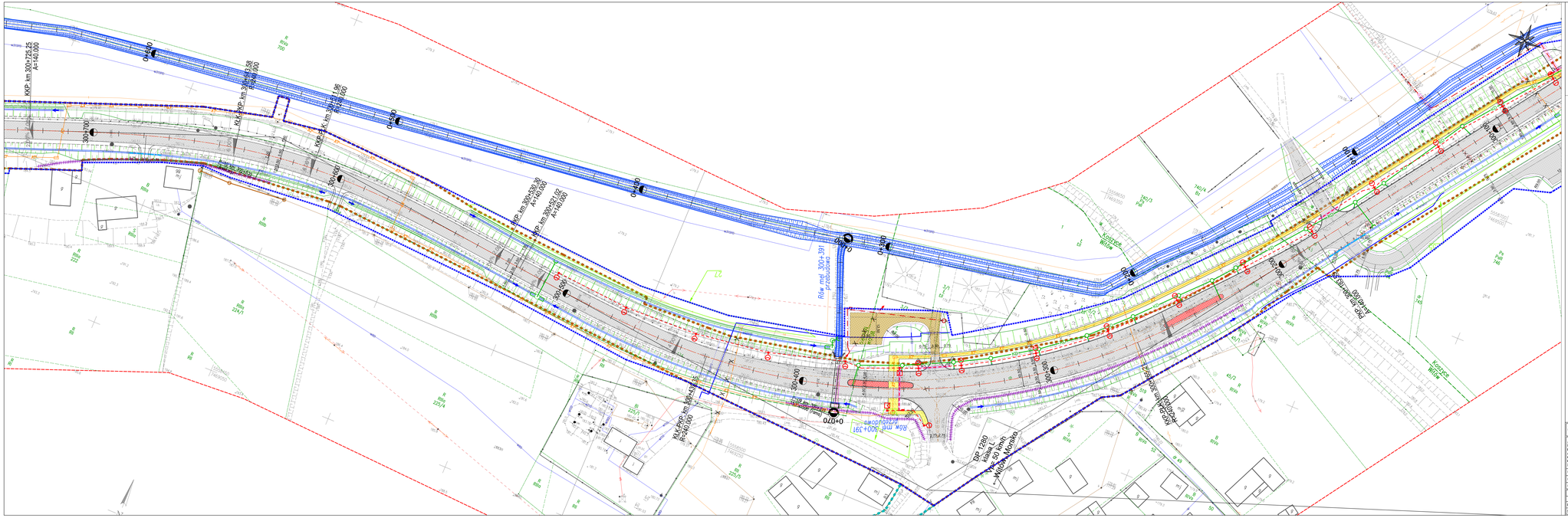
KKP km 300+125,25
R=140,000
KKP km 300+59,59
R=140,000
KKP km 299+92,46
R=140,000
KKP km 300+52,39
R=120,000
KKP km 300+51,02
R=160,000
KKP km 300+34,56
R=240,000
Rów proj. 300+331
Rów proj. 300+401
Rów proj. 300+401
Rów proj. 300+401

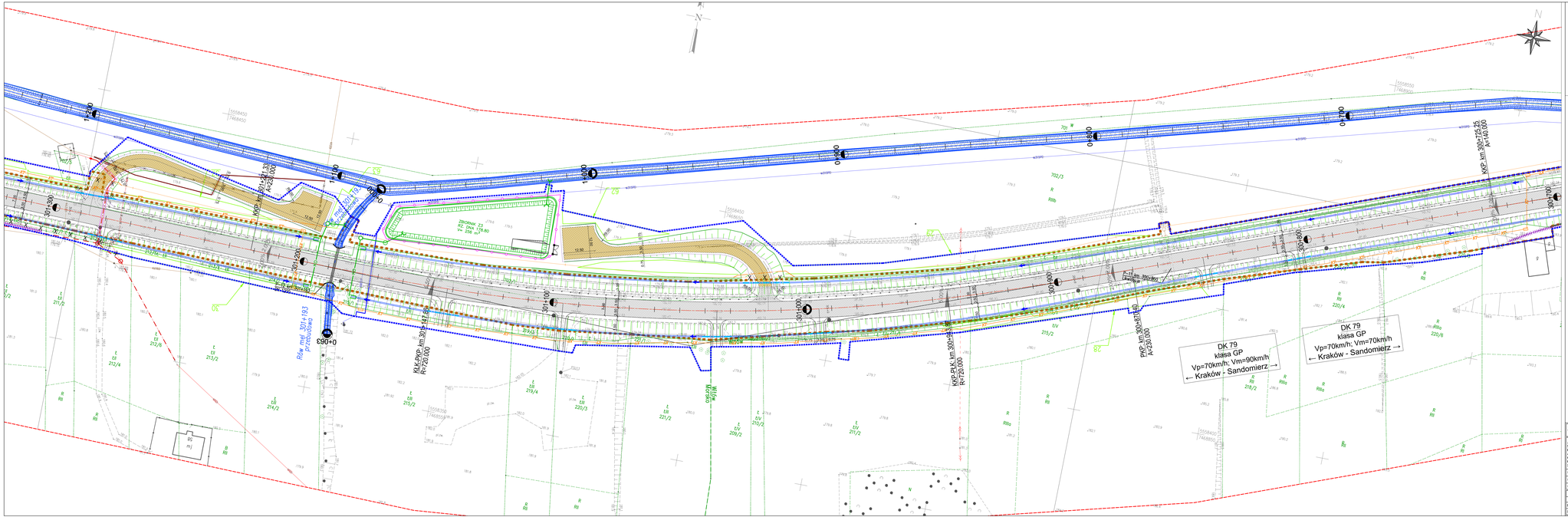
DK 79
klasa GP
Vp=70km/h; Vm=90km/h
← Kraków - Sandomierz →
DK 79
klasa GP
Vp=70km/h; Vm=70km/h
← Kraków - Sandomierz →
Rów mel. 301+193 przebudowany
KKK-PKP km 300+141,80 R=720,000
KKP-PKK km 300+513,40 R=720,000
KKP km 300+152,93 A=140,000
Most 1
Most 2
Most 3
Most 4
Most 5
Most 6
Most 7
Most 8
Most 9
Most 10
Most 11
Most 12
Most 13
Most 14
Most 15
Most 16
Most 17
Most 18
Most 19
Most 20
Most

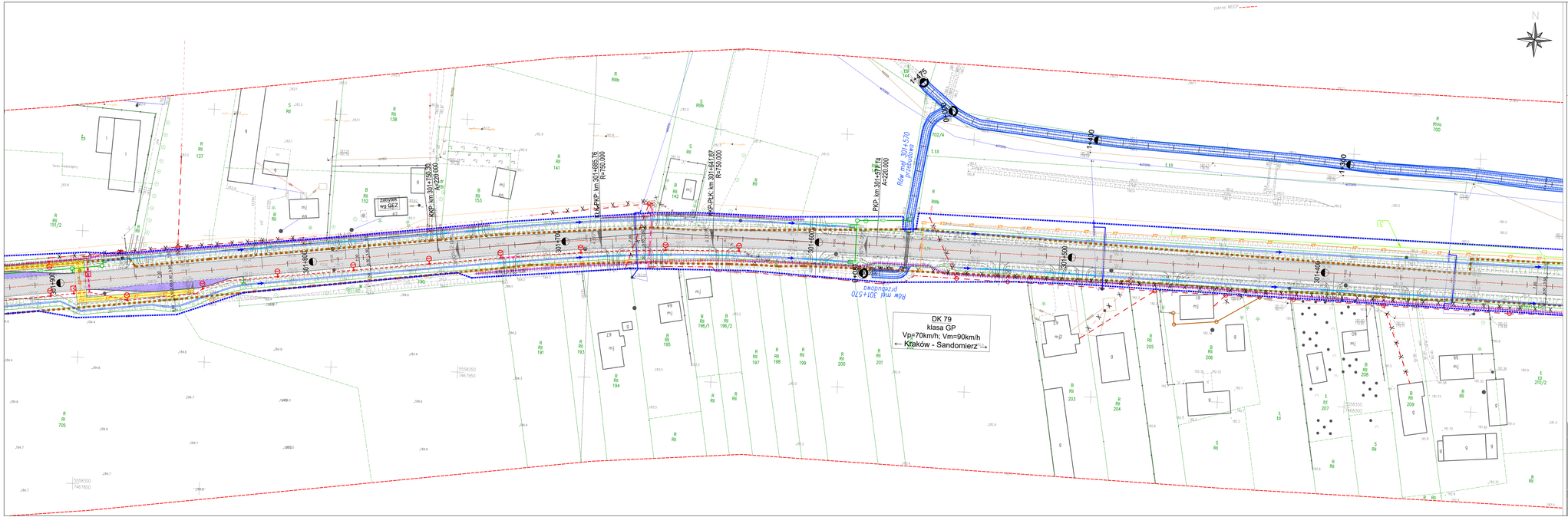
DK 79
Klasa GP
Vp=70km/h, Vm=90km/h
← Kraków - Sandomierz →
Rów mel. 301+570 projektowany
KKP km 301+085,76 R=750,000
KPK km 301+154,87 R=750,000
KKP km 301+297,74 A=420,000
KKP km 301+780,39 A=420,000
301+000
301+500
302+000
302+500
303+000
303+500
304+000
304+500
305+000
305+500
306+000
306+500
307+000
307+500
308+000
308+500
309+000
309+500
310+000
310+500
311+000
311+500
312+000
312+500
313+000
313+500
314+000
314+500
315+000
315+500
316+000
316+500
317+000
317+500
318+000
318+500
319+000
319+500
320+000
320+500

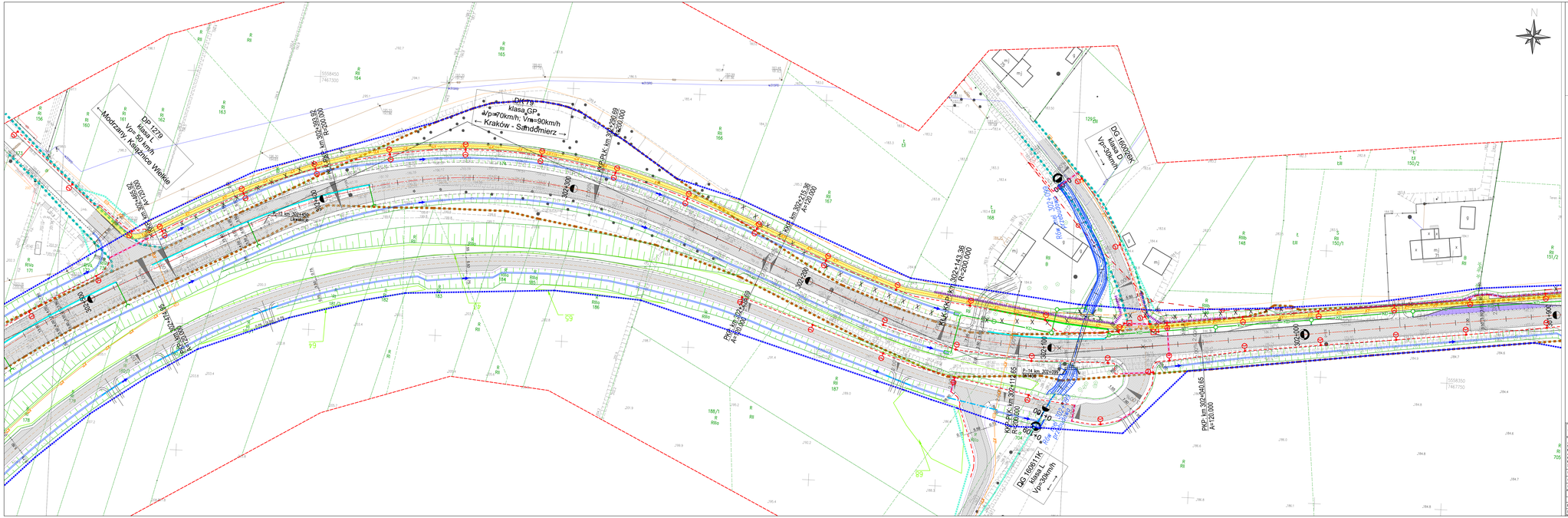
DK 79 – klasa GP, Vp=70km/h, Vrw=90km/h
← Kraków - Sandomierz
DP 1279 klasa L Vp=50 km/h
← Mogilany, Książnice Wielkie
DG 180926K klasa D Vp=30km/h
DG 180911K klasa L Vp=30km/h
Rondo
Rondo
Rondo

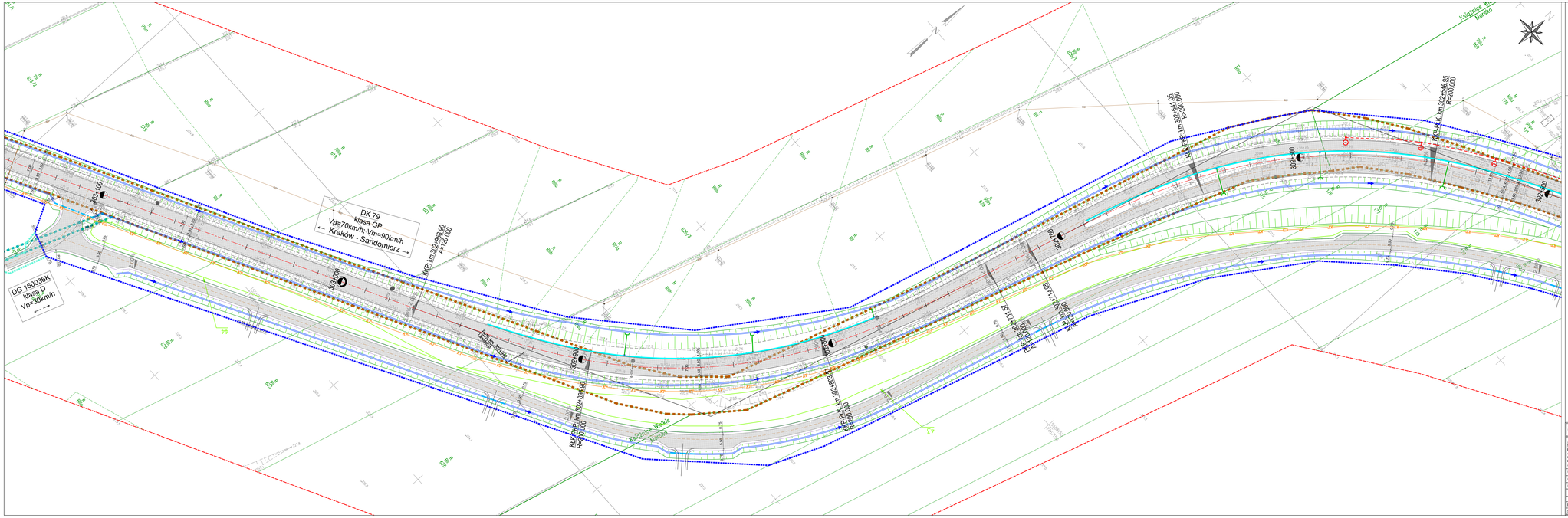
DK 79
klasa GP
Vp=70km/h; Vm=90km/h
← Kraków - Sandomierz →
DG 160036K
klasa D
Vp=30km/h
← →
Kolektor nr 1 km 302+088,90
R=250,000
Kolektor nr 2 km 302+088,90
R=250,000
Rondo Ku Dolinie
Kolektor nr 3 km 302+241,05
R=200,000
Kolektor nr 4 km 302+241,05
R=200,000
Kolektor nr 5 km 302+241,05
R=200,000
Kolektor nr 6 km 302+241,05
R=200,000
Kolektor nr 7 km 302+241,05
R=200,000
Kolektor nr 8 km 302+241,05
R=200,000
Kolektor nr

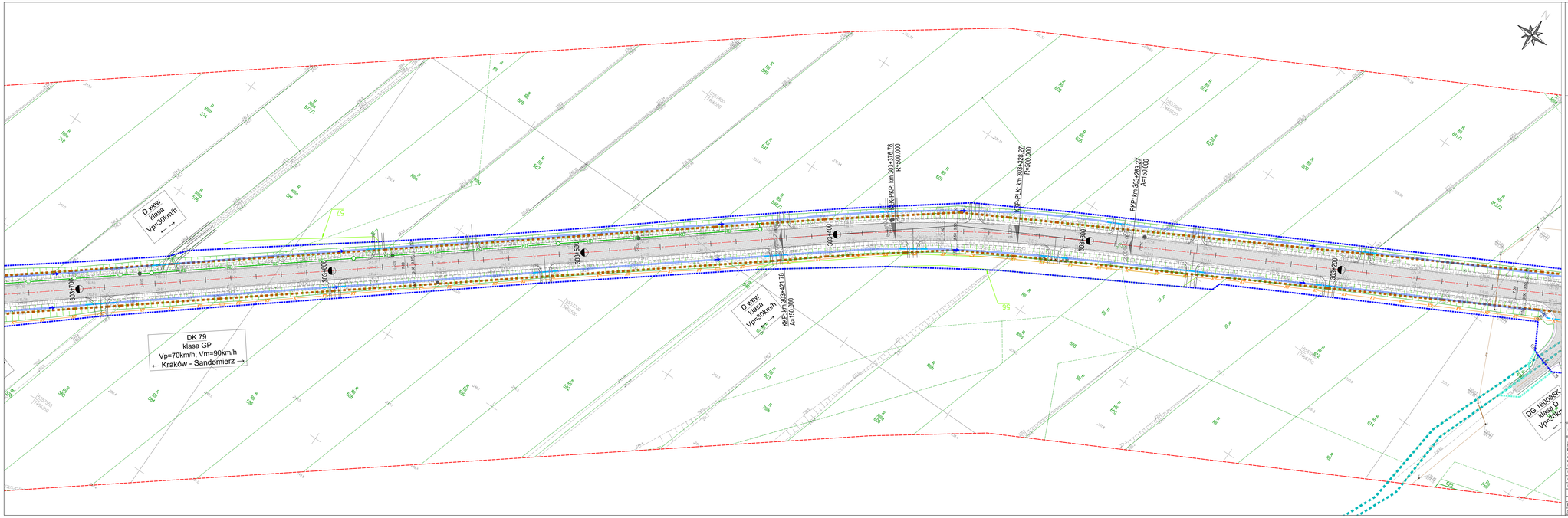

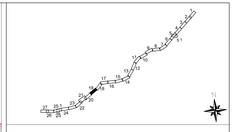

Jednostka projektowa: WIA	WIA S.A. www.wia.pl Poznań/Wrocław	ul. Rolna Górka 81 42-202 Częstochowa	ul. Pułaskiego 81 42-202 Częstochowa/Zawiercie tel./fax +48 34 322 46 67	Nr umowy: 178620/I-13/2019
Inwestor: Skarb Państwa - Generalny Dyrektor Dróg Krajowych i Autostrad Oddział w Krakowie ul. Mogilska 25 31-542 Kraków	Zamawiający: GDDKiA	Nazwa zadania: Rozbudowa drogi krajowej nr 79 na odcinku gr. woj. świętokrzyskiego - Kraków Część 2 - Rozbudowa drogi krajowej nr 79 na odcinku gr. woj. świętokrzyskiego - Kraków (odc. od km ok. 282+483 do km ok. 308+124)*		
	Projektant lub kierownik:	TOM III.3 CZĘŚĆ TECHNICZNA - DROGOWA		
Rodz. opra.: KP	Nazwa: Stały	Szkicowy plan sytuacyjny - wariant 1		Nr rys.: D1.19
Branża: drogowa		AWNUSZ NR 19 OD KM 303+127 DO KM 303+732		
Data: 14.04.2020	Data: 13/20	Nr rewizji: 00		

Funkcja	Tytuł, imię i nazwisko	Nr uprawnień, specjalność	Data	Podpis
BRANŻA DROGOWA				
Projektant:	inż. Krzysztof PACH	SLK/0317/POOD/06, drogowa	14.04.2020	
Sprawdzający:	mgr inż. Michał DURAJ	SLK/3639/POOD/14, drogowa	14.04.2020	

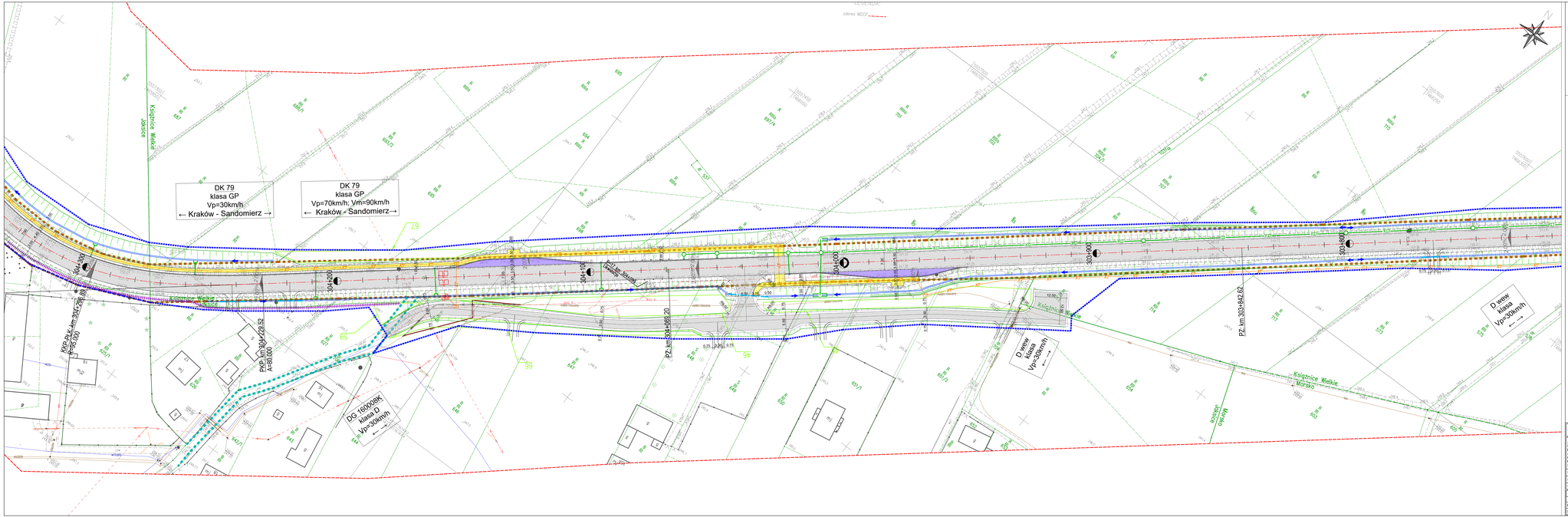

zamawiający: Skarb Państwa - Generalny Dyrektor Dróg Krajowych i Autostrad Oddział w Krakowie ul. Mogilska 35 31-542 Kraków

projektowała: mgr inż. Katarzyna Szymczyk-Dziedzina
uprawnienia budowlane: 12/2002/Podkarpackie/Dziedzina
tel. 504 058 548 439

projektowała: mgr inż. Anna Szymczyk
uprawnienia budowlane: 12/2002/Podkarpackie/Dziedzina
tel. 504 058 548 439

projektowała: mgr inż. Katarzyna Szymczyk-Dziedzina
uprawnienia budowlane: 12/2002/Podkarpackie/Dziedzina
tel. 504 058 548 439

Nr umowy: 0186/DI-1/2019

Zamawiający: GDDKiA
Nazwa zadania: Przebudowa drogi krajowej nr 79 na odcinku: granica województwa - Księginice Wielkie
Część I - przebudowa drogi krajowej nr 79 na odcinku: granica województwa - Księginice Wielkie (odc. od km ok. 292+483 do km ok. 308+124)*
Przedmiot opracowania: TOM III.3 CZĘŚĆ TECHNICZNA - DROGOWA
Nazwa rysunku: Szczegółowy plan sytuacyjny - wariant 1
Nr rys.: D1.20
Branża: drogowa
Data: 14.04.2020
Skala: 1:500
Nr revizji: 00
Nr ark. wydr.: AWKUSZ NR 20 OD KM 303+752 DO KM 304+337

Funkcja	Tytuł, imię i nazwisko	Nr uprawnień, specjalność	Data	Podpis
BRANŻA DROGOWA				
Projektant:	inż. Krzysztof PACH	SLK/0151/POOD/06, drogowa	14.04.2020	
Sprawdzający:	mgr inż. Michał DURAJ	SLK/3059/POOD/14, drogowa	14.04.2020	

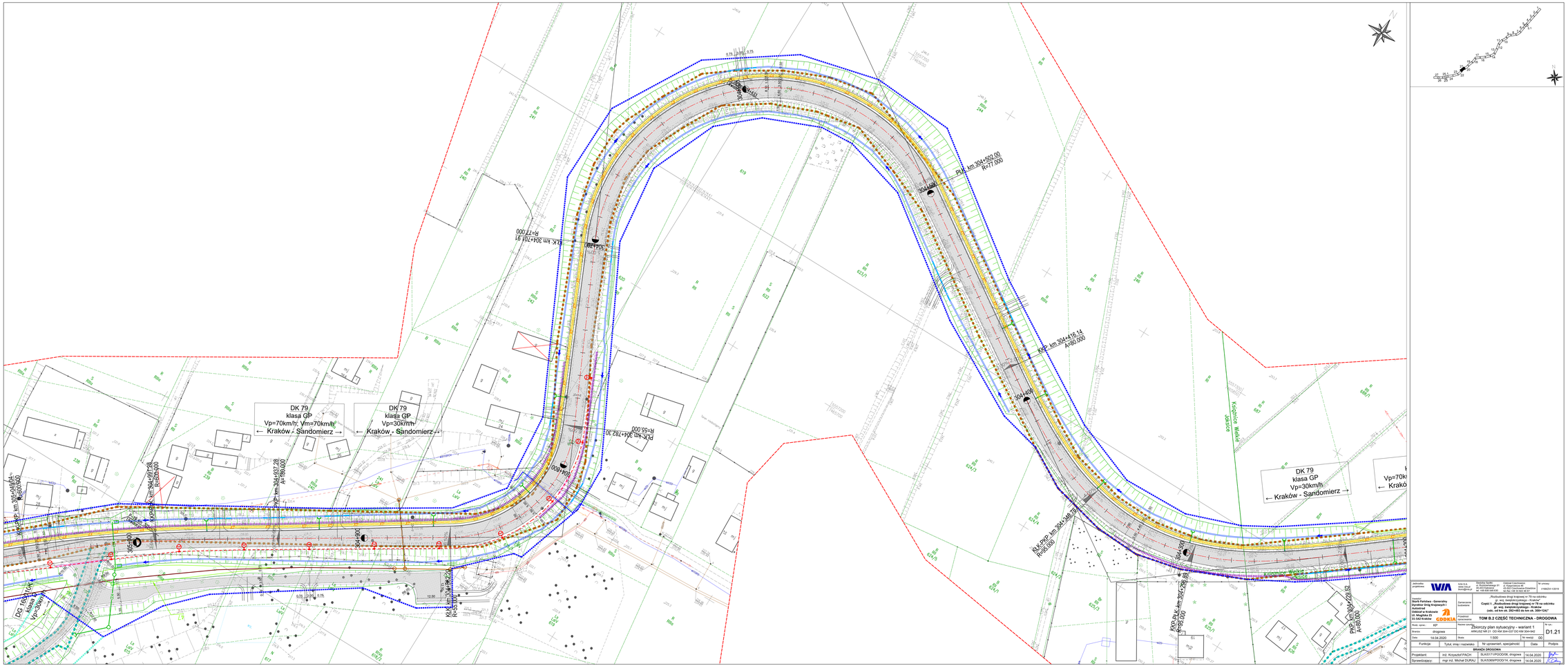

Jednostka projektowa:	WIA	Sp.z o.o. www.wia.pl mail@wia.pl	Siedziba Spółki: ul. Rzeszowskiego 51 30-693 Kraków tel. +48 608 648 820	Oddział Czechowice: ul. Kopcowska 40 43-502 Czechowice-Dziedzice tel./fax +48 33 863 44 91	Nr umowy: 219/ZDI-1/2019

Inwestor: **Marek Fedeczko - Generalny Dyrektor Dróg Krajowych i Autostrad**
Oddział w Krakowie
ul. Mogilska 25
31-542 Kraków

Zamówienie budowlane: **Rozbudowa drogi krajowej nr 79 na odcinku gr. woj. świętokrzyskiego - Kraków (odc. od km ok. 282+483 do km ok. 309+124)**

Projektant sprawujący nadzór: **GDDKiA**

Nazwa zadania: **TOM B.2 CZĘŚĆ TECHNICZNA - DROGOWA**

Nazwa rysunku: **Zbiorczy plan sytuacyjny - wariant 1**

Branża: drogowa | Skala: 1:500 | Nr arkusza: ARKUSZ NR 01 OD KM 304+027,00 DO KM 304+484 | Nr rys.: D1.21

Data: 14.04.2020 | Nr rewizji: 00

Funkcja	Tytuł, imię i nazwisko	Nr uprawnień, specjalność	Data	Podpis
BRANŻA DROGOWA				
Projektant	inż. Krzysztof PACH	SLX/0171/POOD/06, drogowa	14.04.2020	
Sprawdzający	mgr inż. Michał DURAJ	SLX/0369/POOD/14, drogowa	14.04.2020	

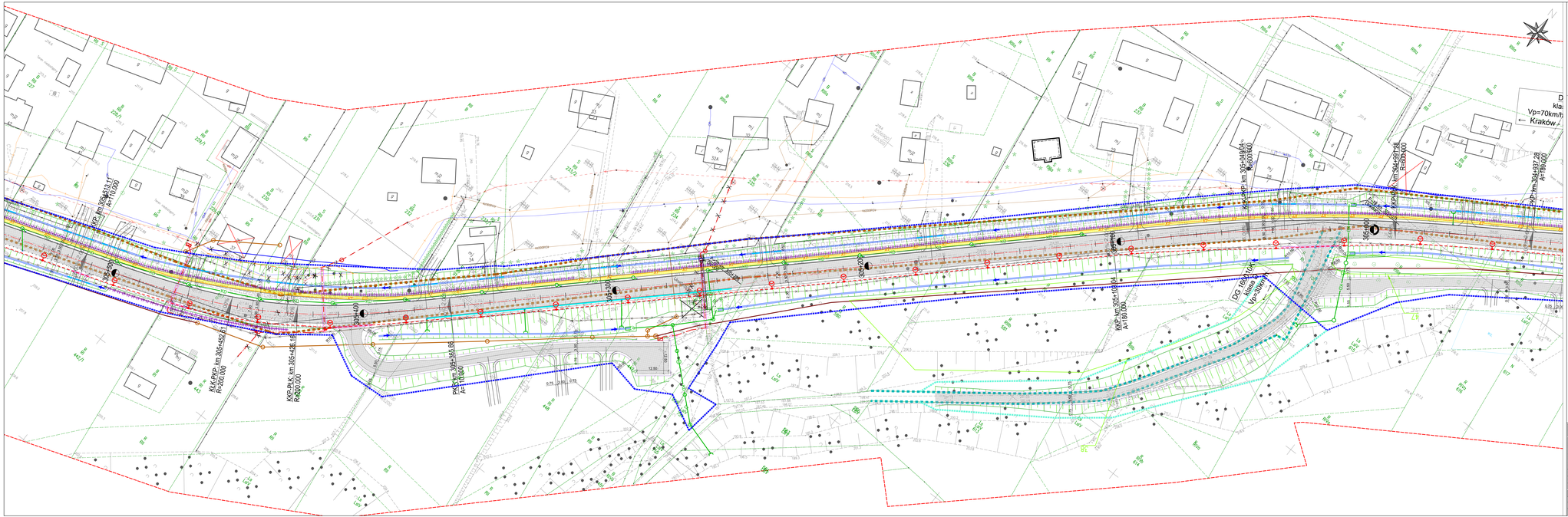
KKP km 395+451,1
A=170,000
KKP km 395+400
R=300,000
KKP km 395+400
R=300,000
KKP km 395+400
R=300


DK 1278
klasa L
Vp= 50 km/h
Biskupice, Jaksice→
DK 79
klasa GP
Vp=70km/h, Vm=70km/h
← Kraków - Sandomierz
LEGENDA:
granice MOOP
N
306+100
306+200
305+900
305+800
305+700
305+600
305+500
305+400
305+300
305+200
305+100
305+000
KKP km 305+888,18
A=110,000
KKP km 305+847,76
R=300,000
KKP-PKP km 305+805,14
R=300,000
PKP km 305+705,10
A=110,000
Rów mel. 306+078 przekładka
Rów mel. 306+078 przekładka
Rów mel. 305+000 przekładka
Przepustowa szamba
Przepust km 305+100
Ø 0,80 L=12,00
Przepust km 305+100
Ø 0,80 L=12,00
Przepust km 305+100
Ø 0,80 L=12,00

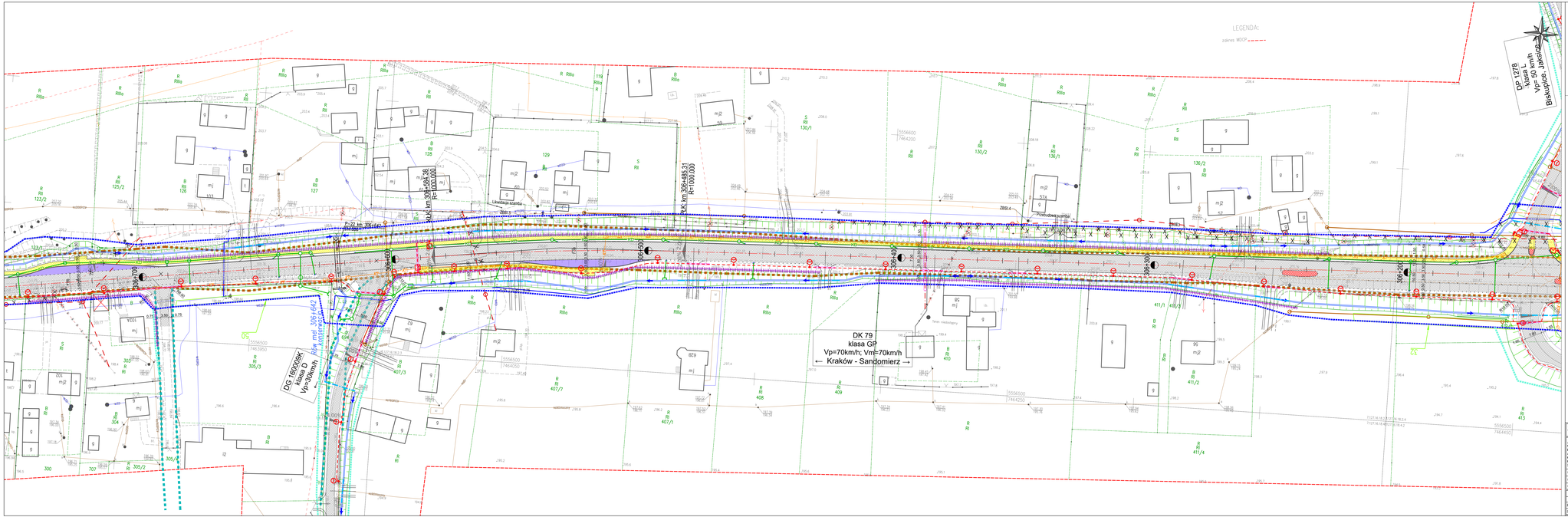
LEGENDA:
zakres MOP
DP 1278
klasa L
Vp= 50 km/h
Biskupice - Jarosław
DK 79
klasa GP
Vp=70km/h; Vm=70km/h
← Kraków - Sandomierz →
DG 160609K
klasa D
vp=50km/h
Rondo Matuszczyzna
PK/K km 304+359,38
PK=1000,000
PK/K km 305+465,31
PK=1000,000
Rondo Matuszczyzna
Rondo Matuszczyzna
Rondo Matuszczyzna

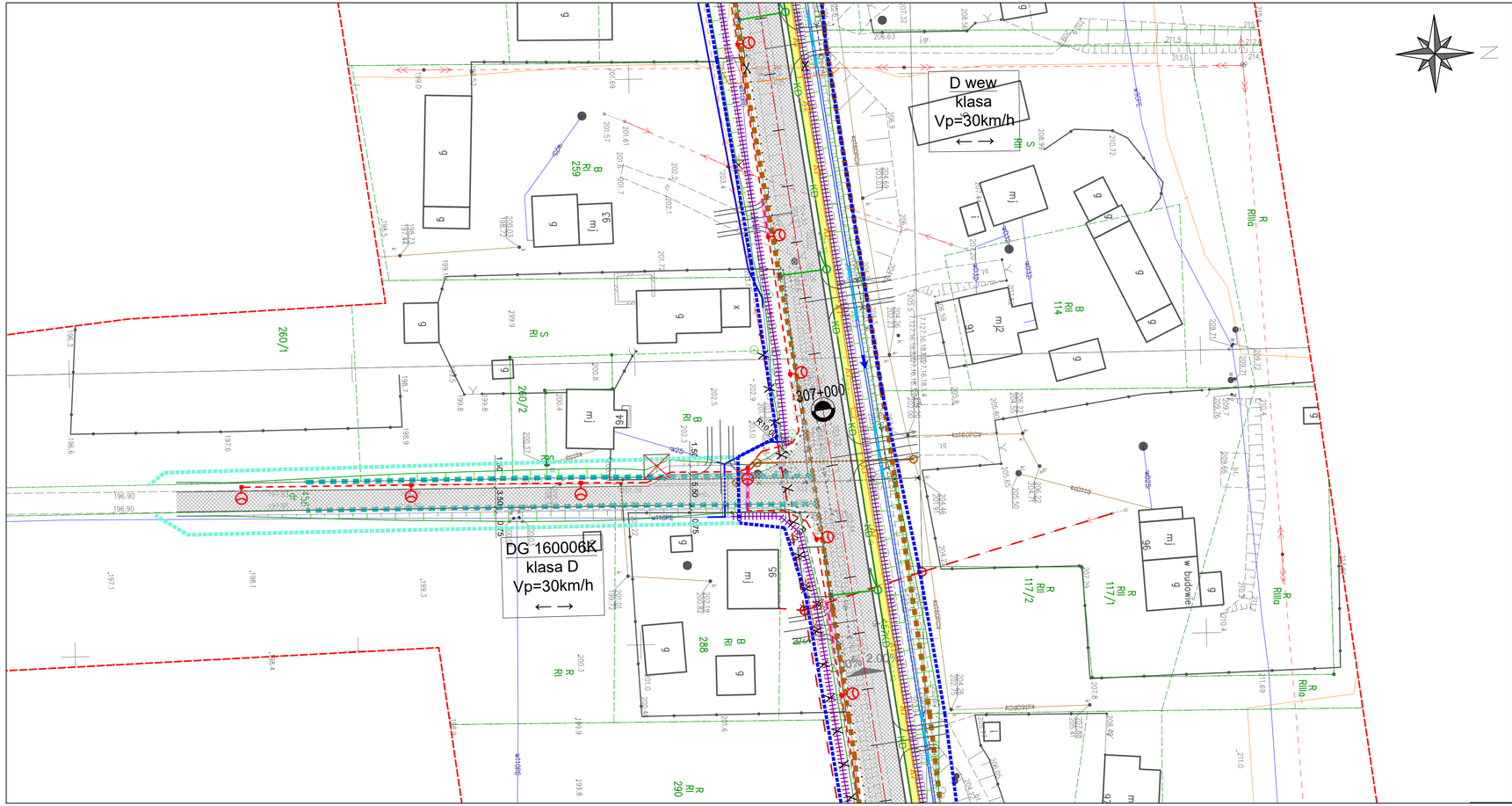

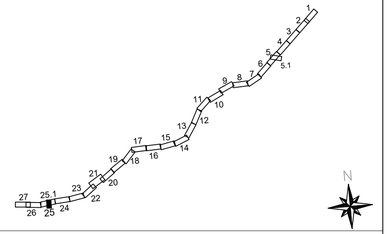

Jednostka projektowa: IVIA	IVIA S.A. www.ivia.pl biuro@ivia.pl	Siedziba Spółki: ul. Roździeńskiego 91 40-203 Katowice tel. +48 608 548 630	Oddział Czechowice: ul. Kasprowicza 46 43-502 Czechowice-Dziedzice tel./fax +48 33 822 46 67	Nr umowy: I/168/ZI/I-1/2019

Inwestor: **Skarb Państwa - Generalny Dyrektor Dróg Krajowych i Autostrad Oddział w Krakowie ul. Mogilska 25 31-542 Kraków** GDDKiA	Zamierzenie budowlane:	„Rozbudowa drogi krajowej nr 79 na odcinku gr. woj. świętokrzyskiego - Kraków" **Część I: „Rozbudowa drogi krajowej nr 79 na odcinku gr. woj. świętokrzyskiego - Kraków (odc. od km ok. 292+493 do km ok. 308+124)"**
	Przedmiot opracowania:	**TOM B.2 CZĘŚĆ TECHNICZNA - DROGOWA**
Rodz. oprac.: KP	Nazwa rysunku:	Zbiorczy plan sytuacyjny - wariant 1 ARKUSZ NR 25.1 OD KM 306+930 DO KM 307+070 — Nr rys.: D1.25.1
Branża: drogowa		
Data: 14.04.2020	Skala: 1:500	Nr rewizji: 00

Funkcja:	Tytuł, imię i nazwisko	Nr uprawnień, specjalność	Data	Podpis
BRANŻA DROGOWA				
Projektant:	inż. Krzysztof PACH	SLK/0171/POOD/06, drogowa	14.04.2020	
Sprawdzający:	mgr inż. Michał DURAJ	SLK/5369/POOD/14, drogowa	14.04.2020	

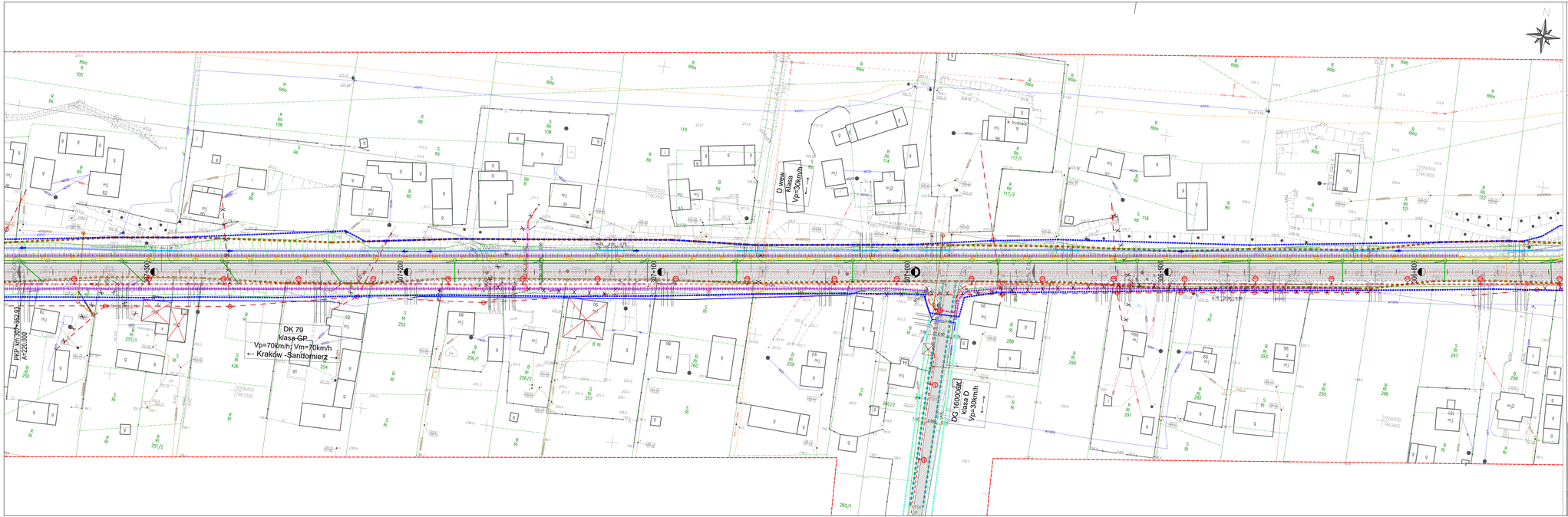

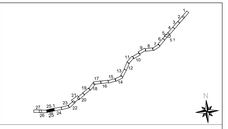

Jednostka projektowa: WA	Sala S.A. Biuro Wrocław Sandomierz 37 ul. Kościuszki 50 tel. 0-65 500 500 400	Dyrektor Działu: Dr. Wojciech Kowalski 41-500 Chorzów ul. Grzybowa 40 tel. 0-65 500 500 400	Oddział Gliwice: Dr. Wojciech Kowalski 41-500 Chorzów ul. Grzybowa 40 tel. 0-65 500 500 400	Nr umowy: 4198/2019-12019	
Zamawiający: Stwór Państwa - Generalny Dyrektor Dróg Krajowych i Autostrad Oddział w Krakowie ul. Mogilska 25 31-542 Kraków	Zamawiane kontrakty: „Rozbudowa drogi krajowej nr 79 na odcinku gr. woj. świętokrzyskiego - Kraków" Część I: „Rozbudowa drogi krajowej nr 79 na odcinku gr. woj. świętokrzyskiego - Kraków (odc. od km ok. 292+493 do km ok. 308+124)"				
Rodz. opracow.: KP	Projektowane kontrakty: TOM B.2 CZĘŚĆ TECHNICZNA - DROGOWA				
Branża: drogowa	Nazwa Zamiany: Zbiorczy plan sytuacyjny - wariant 1 ARKUSZ NR 25 OD KM 306+757 DO KM 307+362				Nr zm. D1.25
Data: 14.04.2020	Skala: 1:500	Nr rewizji: 00			
Funkcja:	Tytuł, imię i nazwisko:	Nr uprawnień, specjalność:	Data:	Podpis:	
Projektant:	inż. Krzysztof PACH	SLA/0311/POOD/06, drogowa	14.04.2020		
Sprawdzający:	mgr inż. Michał DURAJ	SLA/5369/POOD/14, drogowa	14.04.2020		

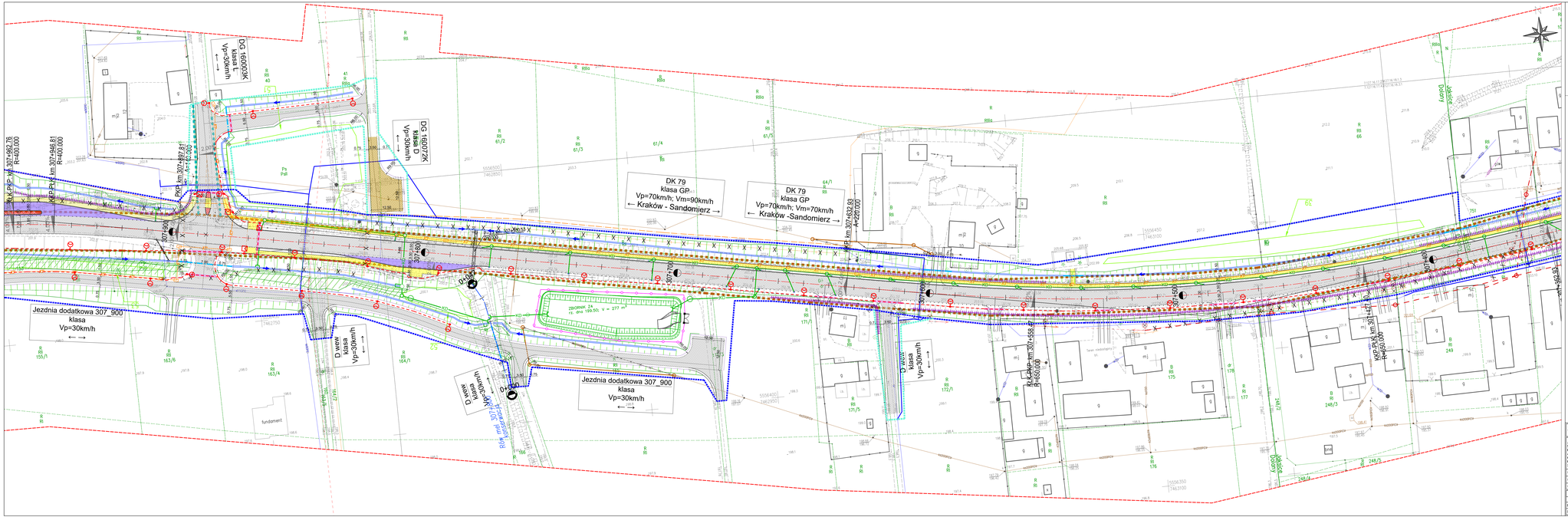
DG 160003K
klasa L
Vp=30km/h
DG 160072K
klasa D
Vp=30km/h
DK 79
klasa GP
Vp=70km/h; Vm=90km/h
← Kraków - Sandomierz →
DK 79
klasa GP
Vp=70km/h; Vm=70km/h
← Kraków -Sandomierz →
Jezdnia dodatkowa 307_900
klasa
Vp=30km/h
D 44W
klasa
Vp=30km/h
D 45W
klasa
Vp=30km/h
Jezdnia dodatkowa 307_900
klasa
Vp=30km/h
D 46W
klasa
Vp=30km/h
ZBIORNIK Z4
r2: Ø=6.169,50; V = 277 m³
Rów nr 307_1
Rów nr 307_2
Rów nr 307_3
Rów nr 307_4
Rów nr 307_5
Rów nr 307_6
Rów nr 307_7
Rów nr 307_8
Rów nr 307_9
Rów nr 307_10
Rów nr 307_11
Rów nr 307_12
Rów nr 307_13
Rów nr

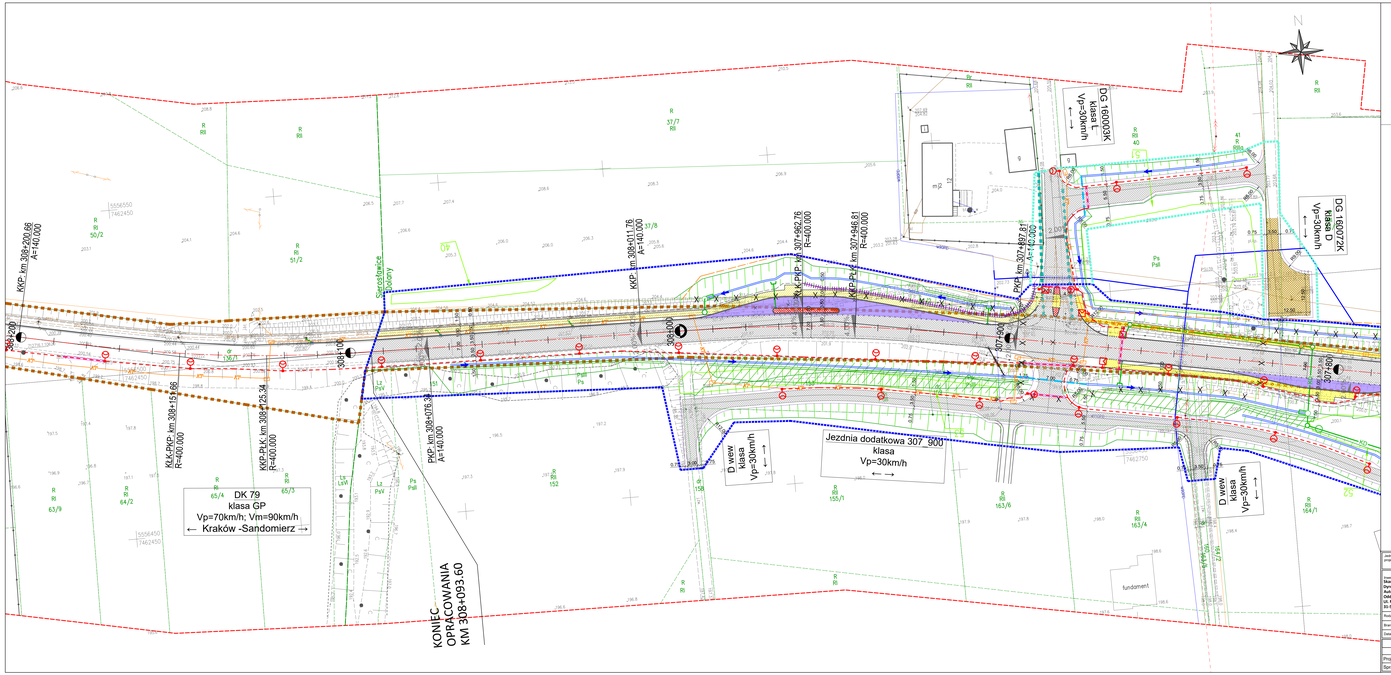

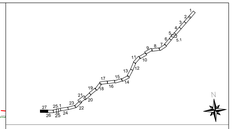

Jednostka projektowa: WIA	WIA S.A. www.wia.pl biuro@wia.pl	ul. Adama Naruto 31 41-200 Sosnowiec tel. +48 606 646 630	ul.Rotunda Center 6A 40-037 Katowice tel. +48 32 782 82 82 fax +48 32 601 46 31	Nr umowy: 018/ZDI-13/19
Zamawiający: Skarb Państwa - Generalny Dyrektor Dróg Krajowych i Autostrad Oddział w Krakowie ul. Wapienna 25 31-542 Kraków	Zamawiane kontrakty: CEDEKIA	Powstanie kontraktu: CEDEKIA	Przebudowa drogi krajowej nr 79 na odcinku gr. woj. świętokrzyskiego - Kraków Część I: „Przebudowa drogi krajowej nr 79 na odcinku gr. woj. świętokrzyskiego - Kraków (odc. od km ok. 292+450 do km ok. 308+134)"		
Rodz. opracowania: KD			Nazwa opracowania: TOM B.2 CZĘŚĆ TECHNICZNA - DROGOWA		
Branża: drogowa			Nazwa rysunku: Zbiorczy plan sytuacyjny - wariant 1 ARKUSZ NR 27 OD KM 307+600 DO KM 308+134		Nr rys: D1.27
Data: 14.04.2020			Skala: 1:500	Nr nawią: 00	
Funkcja	Tytuł, imię i nazwisko		Nr uprawnień, specjalność	Data	Podpis
BRANDŻA DROGOWA					
Projektant:	inż. Krzysztof PACH		SLK/0171/POOD/06, drogowa	14.04.2020	
Sprawdzający:	mgr inż. Michał DURAJ		SLK/5369/POOD/14, drogowa	14.04.2020	